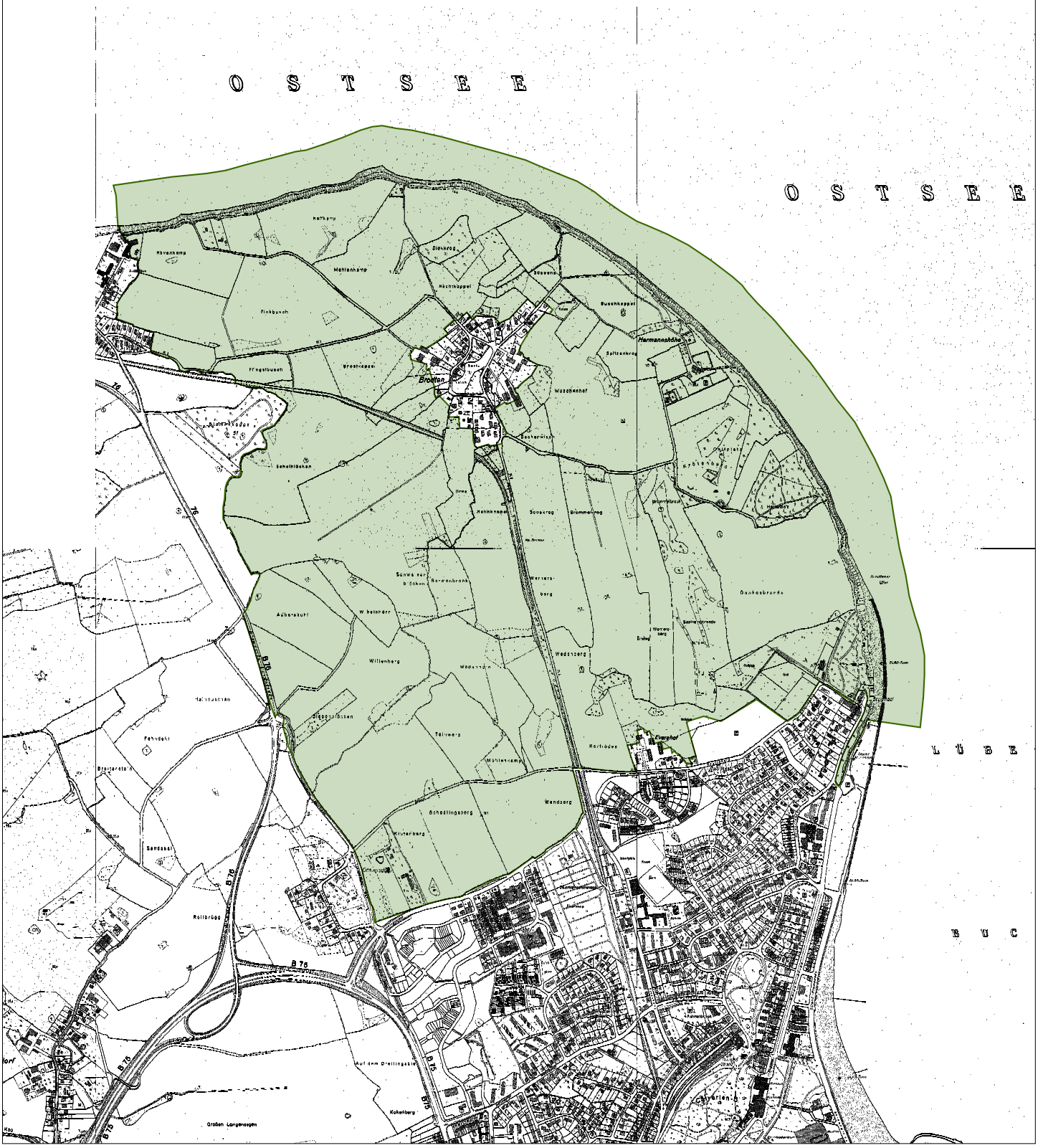

Abgrenzung des Landschaftsschutzgebietes "Brodtener Winkel"

200 0 200 400 600 Meter

N

Hansestadt Lübeck
Bereich Naturschutz
Verordnung vom:19.02.1992