

Hansestadt LÜBECK 

Bereich Umwelt-, Natur-
und Verbraucherschutz (UNV)



Museum für Natur und Umwelt



Artenvielfalt erleben

Natur,
Spiel & Kuli-
narisches

29.5. bis 31.5.2026

Kleine Arten – Große Bedeutung

Programm

Aktionstage mit fast 40 Veranstaltungen in und um Lübeck
u. a. großer Öko- und Vielfaltsmarkt im Domhof am 31.5.2026

Infos unter www.museum-fuer-natur-und-umwelt.de | www.luebeck.de/artenvielfaltstage



**Museum für Natur und Umwelt
Lübeck**

**Bereich Umwelt-, Natur-
und Verbraucherschutz (UNV)**



norddeutsch
und nachhaltig
Bildung gestaltet Zukunft

Herausgeber: Museum für Natur und Umwelt
Bereich Umwelt-, Natur- und Verbraucherschutz

Verantwortlich: Dr. Susanne Fütting
Jan Lobik

Fotonachweis: Titel: Sven Walter, S. 5 Quellhang: Jan Lobik, MNU, S. 6
Nachtfalter (Brauner Bär): Thorsten Wulff; Museum für Natur
und Umwelt: Thorsten Wulff; S. 7 Mitreden: Museum für Natur
und Umwelt; Titel Erneuerung: Museum für Natur und Umwelt,
S. 8 Biene in Apfelblüte: M. Zeckel; Zwitscherschrecke: B.
Faaß; Marienkäfer: Petra Matzat; Wespennest: Jan Lobik;
Blaukehlchen: Thomas Schwarzbach; Kind beobachtet: Jan
Lobik; Eidechse: Petra Matzat; Blaugrüne Mosaikjungfer: B.
Faaß, Seite: 17 Domhof Bilder: Dr. Susanne Fütting, S. 29-31:
MNU

Druck: SatzPartner, Lübeck. Gedruckt auf 100 % Recycling-Papier

Sehr geehrte Damen und Herren, liebe Lübeckerinnen und Lübecker, liebe Gäste der Hansestadt Lübeck,

gemeinsam mit Ihnen allen freuen wir uns auf die diesjährigen Lübecker Tage der Artenvielfalt und möchten Sie ganz herzlich dazu einladen. In diesem Jahr gibt es die Veranstaltungsreihe bereits zum 14. Mal! In diesem Jahr liegt ein Fokus auf kleinen oder unauffälligen Organismen und das Thema lautet „Kleine Arten – große Bedeutung“. Denn oft sind es die unscheinbaren Arten, die eine Schlüsselrolle in unseren Ökosystemen spielen, zum Beispiel Insekten, Pilze, Moose oder Bodenorganismen. Sie bestäuben Pflanzen, zersetzen organisches Material und sorgen für die natürlichen Stoffkreisläufe. Wir möchten Aufmerksamkeit gerade für diese oft übersehenen Lebewesen schaffen und zeigen, dass auch kleine Arten eine große Bedeutung für die Stabilität und Vielfalt unserer Natur haben.

Das vorliegende bunte Programm der Lübecker „Aktionstage Artenvielfalt erleben“ wurde wieder in bewährter Partnerschaft vom städtischen Museum für Natur und Umwelt und Bereich Umwelt-, Natur- und Verbraucherschutz zusammen mit vielen ehrenamtlichen Aktiven und Vereinen zusammengestellt. An den drei Veranstaltungstagen 29. – 31. Mai 2026 gibt es in diesem Jahr an die 40 Erlebnisangebote. Sie ermöglichen Einblicke in die Natur und laden zum Entdecken, Erleben und Genießen ein. Der Besuch der Mehrzahl der Veranstaltungsangebote ist wie immer kostenfrei. Vieles kann spontan und ohne Anmeldung wahrgenommen werden. Bitte haben Sie Verständnis, wenn bei einzelnen Veranstaltungen die Zahl der Teilnehmenden begrenzt ist.

Am Sonntag, dem 31.5., findet von 11 – 17 Uhr wieder der beliebte „Öko- und Vielfaltsmarkt“ im Domhof, dem Innenhof beim Museum für Natur und Umwelt statt. Verschiedene lokale Aktive, Vereine und Initiativen informieren an Ständen, wofür sie sich engagieren und präsentieren Ideen rund um vielfältige Natur. Kulinarisches aus der Region und aus eigener Produktion kommt nicht zu kurz.

Leider verlieren wir lokal und weltweit weiterhin täglich Tier- und Pflanzenarten und deren Lebensräume. Unser herzlicher Dank geht an alle, die sich in Lübeck für die biologische Vielfalt engagiert einsetzen, z.B. indem sie aktiven Biotop- und Naturschutz leisten und andere für die Natur begeistern.

Wir wünschen uns allen viele bereichernde Erlebnisse, schöne Begegnungen und gute Gespräche bei den Aktionstagen „Artenvielfalt erleben.“



Monika Frank
Monika Frank

Senatorin für Kultur und Bildung



Luuger Hinsin
Luuger Hinsin

Senator für Umwelt, Sicherheit und Ordnung

Inhalt und Veranstaltungen im Überblick

Grußwort	3
Inhalt	4
Das Museum für Natur und Umwelt macht sich neu!	6
Impressionen Aktionstage Artenvielfalt	8

PROGRAMM am Freitag, den 29.5.2026

Achtsamkeit in der Natur – Eintauchen in das Waldbad	9
Mit-Mach-Tour Artenreiche Kiesgrube	9
Naturgarten in der Kleingartenanlage am Drägerpark – Zaunkönigweg 10... ..	10
Den Vögeln des Waldes ganz nah – Ein Waldspaziergang im Lauerholz	10
Musikalisches Picknick im Naturerlebnisraum Strukbach	10
Spinnen bei Nacht	11
Licht aus – Spot an! Insektenlichtfallen auf dem Priwall	11

PROGRAMM am Samstag, den 30.5.2026

Frühlingserwachen im Kleingarten.	12
NER Strukbach – Eine Entdeckungreise in die Welt der Kleinsten!	12
Heilpflanzen um mich herum	13
Lerne die Vielfalt im artenreichen Permakulturgarten zu nutzen!	13
Pilzwanderung durch den Lübecker Stadtwald	14
Schärfe Deine 5 Sinne.	14
Hofführung auf dem Stadtgut Ringstedtenhof.	14
Führung „Kleine Kiebitze auf der großen Wiese“	15
Kleine Falter fliegen – Schmetterlinge in der Wakenitzniederung	15
Leben im Krähen- und Mühlenteich Krebse?	16
Bäume, Sträucher und Wildstauden um den Mühlenteich	16

ÖKO- und Vielfaltsmarkt am Sonntag, den 31.5.2026 im Domhof

Die Steinzeit lebt!	18
Ausstellung zum Lebensraum und Nahrungskreislauf am Tremser Teich ..	18
Heimische Wildpflanzen, Küchenkräuter, Heilpflanzen u.a.	18
Vogelhäuser einfach selbst basteln und eigene Buttons gestalten.	18
Klimaschutz mit Messer und Gabel	19
Infostand der Stiftung Naturschutz Schleswig-Holstein	19
Die Kleingärtner Lübeck stellen sich vor	19
HOTSPOT28 – Natürlicher Klimaschutz im Norden	20
Ohne Insekten keine ökologische Nachhaltigkeit und Landwirtschaft	20
Der NABU Lübeck stellt seine Arbeit vor	20
Infostand der Unteren Naturschutzbehörde Lübeck	21
Interkulturelle Gartenprojekte in Lübeck.	21

Hanse-Obst- Aktiv in der Essbaren Stadt Lübeck 21
Vielfalt sehen und fühlen – seltene Holzexponate und verschiedene Fasern .. 22
Der BUND Lübeck stellt sich und seine Projekte vor 22
Aktions- und Informationsstand Landwege 22

PROGRAMM am Sonntag, den 31.5.2026 an anderen Orten

Führung durch den Bienengarten am Museum..... 23
Die Wildblumenwiese vor dem Domhof – Aktions- und Informationsstand.. 23
Besichtigung unseres Altstadtgartens vom Hotel zur alten Stadtmauer 24

Lage der Veranstaltungsorte..... 25
Verantwortliche..... 27
Veranstalter:innen 27
Der Förderverein des Museums für Natur und Umwelt stellt sich vor... 29
Ausstellung: Bis auf die Knochen 30
Unterstützung und Förderung..... 32



Das Museum für Natur und Umwelt macht sich neu!

Unser Vorhaben

Das Museum für Natur und Umwelt wird in den kommenden Jahren erneuert und erweitert. Ziel ist es, die Objekte und Themen des Hauses zeitgemäß zu präsentieren und sie für noch mehr Menschen zugänglich zu machen. Mit neuen Ausstellungen und neu ausgerichteten Bildungsangeboten möchte das Museum Interesse und Neugier für die Vielfalt und die Zusammenhänge in der Natur wecken und das Bewusstsein für einen verantwortungsvollen Umgang mit der Natur und ihren Ressourcen stärken. Wichtige Themen sind dabei der Klimawandel und der Schwund der biologischen Vielfalt.



Bauliche Erneuerung

Zudem soll das Gebäude saniert und modernisiert werden. Ziel ist ein möglichst barrierefreies, nachhaltiges und energieeffizientes Gebäude, das zum Klimaschutz beiträgt und ein Beispiel setzt. Für die Neupräsentation der lokalen Erdgeschichte mit den einzigartigen Klein- und Großfossilien aus Groß Pampau wird eine größere Ausstellungsfläche benötigt. Die neuen Ausstellungen sollen als interaktive Erlebnisorte gestaltet werden, die ein interessengeleitetes Erkunden mit allen Sinnen ermöglichen. Architektur und Erzählstränge sollen flexibel sein, um regelmäßig neue Sichtweisen und Erkenntnisse integrieren zu können. Neben den neuen Ausstellungen sind offene Bereiche geplant, die zum Verweilen einladen und Raum für den Austausch und die Zusammenarbeit mit anderen Interessierten bieten.



Partizipation

Mit der Erneuerung möchte sich das Museum für ein noch breiteres Publikum öffnen. Damit das neugestaltete Haus für möglichst viele attraktiv und gut nutzbar ist, werden über verschiedene Partizipationsangebote kontinuierlich gesellschaftliche Bedarfe aufgenommen. Bereits bei den ersten Überlegungen zum neuen Konzept wurden viele

Interessierte einbezogen, sodass ihre Perspektiven von Anfang an in die Planung einfließen konnten.

Möglichkeiten zur Mitgestaltung bestehen während des gesamten Erneuerungsprozesses sowie darüber hinaus – stets mit dem Ziel, dass möglichst viele profitieren.



Sie möchten die Erneuerung des Museums für Natur und Umwelt gerne mitgestalten?

Über diesen QR-Code finden Sie verschiedene Möglichkeiten!



museum-fuer-natur-und-umwelt.de/mitgestalten

Erste konzeptionelle Überlegungen



Der Zwischenbericht „Erneuerung und Erweiterung des Lübecker Museum für Natur und Umwelt – Konzeptionelle Überlegungen im Rahmen der Partizipation“ enthält detaillierte Informationen zu allen für die Neukonzeption relevanten Gesichtspunkten. Die Ergebnisse der 2024 durchgeführten Beteiligungsveranstaltungen bilden die Grundlage für diese ersten konzeptionellen Überlegungen. Auf ihnen wird die weitere inhaltliche und bauliche Planung aufbauen.



museum-fuer-natur-und-umwelt.de/meilensteine



PROGRAMM am Freitag, den 29.5.2026

Die örtliche Lage der Treffpunkte ist in den Karten ab Seite 25 eingetragen.

■ 29.05. | 10.00 – 11.30 Uhr

Achtsamkeit in der Natur – Eintauchen in das Waldbad

Auf einem Achtsamkeitsspaziergang durch den Wald schärfst du deine Wahrnehmung mit allen Sinnen. Durch den bewussten Perspektiv- und Ortswechsel und angeleitete Übungen wächst deine Fähigkeit, die großen und kleinen Wunder der Natur zu erkennen.

Achtsamkeit schult deine Unterscheidungsfähigkeit, sodass es dir leichter fällt, die Vielfalt in der Natur wirklich zu sehen und zu würdigen. Dazu kann die heilsame Atmosphäre der Natur deinen Stresslevel senken, deine psychische Widerstandskraft stärken und dein allgemeines Wohlbefinden fördern.

Iris Bein · Iris Bein, Wildkräuterexpeditionen, Baumheilkunde, Naturverbindung · <https://www.iris-bein-kraeuterwanderung.de> · Treffpunkt: 23568 Lübeck, Am Ende der Waldstraße in Israelsdorf an der Brücke über die Travemünder Allee · 10 Euro · Iris Bein, naturerleben@iris-bein-kraeuterwanderung.de, 0160-952 164 05, Anmeldung erforderlich, begrenzte Plätze

■ 29.05. | 10:00 - 12:00 Uhr

Mit-Mach-Tour Artenreiche Kiesgrube

Entdeckt mit uns die faszinierende Welt der Kiesgrube. Was fliegt, krabbelt und schwimmt da und welche Superkräfte haben die Lebewesen in einem so besonderen Lebensraum? Bitte wasserfeste Schuhe tragen.

Sandra Kirchgeorg · HOTSPOTBILDUNG, Landschaftspflegeverein Dummersdorfer Ufer e. V., Resebergweg 11, 23569 Lübeck · Treffpunkt: Bushaltestelle „Hirtenbergweg“ in Lübeck-Kücknitz · kostenlos · Anmeldung über hotspotbildung@dummersdorfer-ufer.de oder 0451 301 705

■ 29.05. | 17.30 – 19.30 Uhr

Naturgarten in der Kleingartenanlage am Drägerpark – Zaunkönigweg 10

Der Schrebergarten mit vielen Rasenflächen, exotischen Pflanzen und Betonsteinen wurde und wird in einen Naturgarten umgebaut. Welche heimischen, insektenfreundlichen Wildblumen, Stauden, Gehölze, Obst- und Gemüsesorten eignen sich hierfür? Lernen sie die Möglichkeiten und Ziele verschiedener Gestaltungsmaßnahmen kennen und lassen sich inspirieren.

Helmut Kaup · Hanseobst e.V. · Treffpunkt: Kleingartenanlage am Drägerpark; Zaunkönigweg 10; Anfahrt mit der Buslinie Nr. 5, Ende der Jürgen-Wullenwever-Str. Links runter zur Wakenitz · Eintritt frei

■ 29.05. | 18 – 20 Uhr

Den Vögeln des Waldes ganz nah Ein Waldspaziergang im Lauerholz

Wen hört man da in unseren Wäldern singen und warum fühlen sich die Vögel in unseren Wäldern so wohl? Gemeinsam erkunden wir das Lauerholz und nehmen besonders die gefiederten Bewohner und ihre Stimmen in den Fokus. Vogelstimmenspezialist Stefan Kreft und Förster Jonas Gardlo führen durch den Stadtwald Lübeck. Für Einsteiger bis Fortgeschrittene.

Vogelstimmenspezialist Stefan Kreft und Förster Jonas Gardlo · Stadtwald Lübeck, Revier Lauerholz · Treffpunkt: Parkplatz beim Holzhof Wesloe, Wesloer Landstraße 78, 23566 Lübeck · kostenlos · Anmeldung: erforderlich über Stadtwald@luebeck.de

■ 29.05. | 18.00 – 20.00 Uhr

Musikalisches Picknick im Naturerlebnisraum Strukbach

Unter dem Motto „Nachbarschaft feiern. Vielfalt erleben.“ feiern wir am Freitag, den 29. Mai 2026, den Tag der Nachbarschaft! Der Tag der Nachbarschaft ist ein bundesweiter Aktionstag, der Nachbar:innen den idealen Anlass bietet, sich kennenzulernen, Freundschaften zu schließen und das Miteinander wertzuschätzen. Wir feiern den Tag der Nachbarn und Artenvielfalt im Strukbachgelände. Bitte um einen Beitrag für ein buntes Finger-Food-Bufferet. Musik mit Gesa D. & guests

Initiative Brolingplatz e.V. & Hanse Obst e.V., Treffpunkt Eingang Pforte in der Straße Am Strukbach

10 | Einzelveranstaltungen

■ 29.05. | 21.00 – 23.00 Uhr

Spinnen bei Nacht

Spinnen gehören für die meisten Menschen nicht zu den beliebtesten Tieren, obwohl sie einige bemerkenswerte und einzigartige Eigenschaften haben. Nachts lassen sich Spinnen an Hauswänden, Kellerfenstern oder Laternen besonders gut beobachten. Freuen Sie sich auf ganz neue Eindrücke zu unseren achtbeinigen Mitbewohnern (Dauer ca. 2-3 h). Bitte Taschenlampen mitbringen.

Dr. Nicole Frigge, Martin Lemke · UNB Lübeck · Treffpunkt: vor dem Museum für Natur und Umwelt · Eintritt frei

■ 29.05. | 21:30 – 23 :30 Uhr

Licht aus – Spot an! Insektenlichtfallen auf dem Priwall

Eine Veranstaltung für die Nachtschwärmer – im wahrsten Sinne des Wortes. Mithilfe einer Lichtquelle innerhalb eines zylinderförmig aufgespannten Netzstoffes versuchen wir im Garten der Naturwerkstatt, möglichst viele Insekten anzulocken, um sie beobachten und bestimmen zu können. Der waldnahe Standort ist vergleichsweise ungestört durch Lichtverschmutzung und wir erhoffen uns spannende Einblicke in die Artenvielfalt von Schmetterlingen, Zweiflüglern, Käfern, Wanzen und anderen Sechsheinern. Gleichzeitig wird im Rahmen des Kurses auch ein Licht geworfen auf die Gefahren der Urbanisierung für diese Tiere sowie auf den allenthalben feststellbaren Bestandsrückgang.

Alexander Bock · Naturwerkstatt Priwall · Treffpunkt: Naturwerkstatt Priwall (Fliegerweg 5-7, 23570 Lübeck) · 10 € Erwachsene, 8 € Kinder · E-Mail: naturwerkstatt@dummersdorfer-ufer.de · Telefon: 04502 999 6465

PROGRAMM am Samstag, den 30.5.2026

Die örtliche Lage der Treffpunkte ist in den Karten ab Seite 25 eingetragen.

■ 30.05. | 10.00 Uhr

Frühlingserwachen im Kleingarten

Hiermit lade ich Sie herzlich zu einem entspannten Naturprogramm im Kleingarten ein. Unter dem Motto „Frühlingserwachen im Kleingarten“ entdecken wir gemeinsam die Vielfalt von Blumen, Kräutern und Obstbäumen.

Bei einem gemütlichen Spaziergang können Sie Wissenswertes über Pflanzenpflege, Kräuterduft und Obstbaumkultur erfahren und die frische Luft sowie die ruhige Atmosphäre genießen. Das Programm bietet Gelegenheit für Austausch, Gespräche und gemeinsames Erleben der Natur. Ziel ist es, Freude an der Gartenwelt zu vermitteln, die Sinne zu stärken und Gemeinschaft zu erleben.

Das Programm richtet sich speziell an Seniorinnen und Senioren. Bitte teilen Sie mir kurz mit, ob Sie teilnehmen möchten, damit wir alles gut vorbereiten können.

Lübecker Umwelthaus gUG · In Kooperation mit Grüner Kreis e.v., Museum für Natur und Umwelt und Interkulturellem Treff Marli Brandenbaum, Eintritt frei, Spende willkommen, Tel.: 015732468211 oder luebecker.umwelthaus@gmail.com

■ 30.05. | 10.00 – 17.00 Uhr

NER Strukbach – Eine Entdeckungreise in die Welt der Kleinsten!

Der neue Naturerlebnisraum (NER) Strukbach ist noch wild und fast völlig unerforscht. Welche Insekten leben dort? Gibt es dort Bodentiere, Spinnen oder andere Kleinstmitbewohner, die kaum Jemand bemerkt? Mit Klopfschirm, Becherlupen und Kescher gehen wir jede Stunde der „Wildnis“ mitten in Lübeck auf den Grund. Ein Infostand gibt zusätzlich die Möglichkeit, sich über das NER und seine bisherigen entdeckten Bewohner zu informieren und selbstverständlich gerne auch das Gelände live zu erkunden!

Silke Wiegand, Marco Wiegand · Spaß mit der Natur u. NABU Lübeck · Treffpunkt: „NER Strukbach, Eingang Straße „Am Strukbach“, 23560 Lübeck · Eintritt frei, Spende willkommen · Anmeldung für stündliche Führungen bitte anmelden bei Spassmitdernatur@live.de, Teilnehmerzahl für Führungen begrenzt, Infostand u. NER-Besichtigung auch ohne Anmeldung mögl.

■ 30.05. | 10.30 Uhr

Heilpflanzen um mich herum

Was finde ich an Heilpflanzen und Kräutern in meiner nahen Umgebung und meinem Garten zu dieser Zeit, was lohnt sich selber anzubauen? Vieles, was wertvolle Heilpflanzen sind, wird aus Unwissenheit als Unkraut abgetan. Wie kann ich sie mehr in mein Leben holen und was mache ich mit Spitz- bzw. Breitwegerich? Was hilft auf Wanderungen bei Insektenstichen, Blasen ect. aus der Natur wo ich langlaufe? Gänseblümchen, Rotklee, Beifuß, Günsel, Ehrenpreis ua. Ich erläutere wichtige Erkennungsmerkmale ihren Einsatz, warum, wofür uvm. Das Kleingetier freut sich und wir ebenfalls. In der Natur finden wir Ruhe, Erholung somit positive Inspiration. Hier ist alles echt. Bitte einen Becher für die Teeverkostungen sowie Schorle mitbringen.

Cornelia Rogge · Naturheilpraktikerin · Gneversdorfer Kamp 23a, Travemünde · 10 € · Tel.: 04502/309293 oder rogge@naturheilpraktikerin.eu

■ 30.05. | 11 Uhr

Lerne die Vielfalt im artenreichen Permakulturgarten die allein nur durch die Natur entstandenen Varianten zu nutzen!

Eigener Heilkräutergarten zu Hause • Naturmedizin selber herstellen • Tipps und Tricks im Winter Gemüse anzubauen • Eigene Saatgutgewinnung /regionale Saatgutangepassung ist der Erfolg • Somit günstig Biogemüse erfolgreich ernten • Alte bewährte Sorten anbauen • Kompostmulch • 5 Arten die dir das Gärtnern erheblich erleichtern • Kein Umgraben • Kein Umhäufeln des Komposts • Terrapretaherstellung • Nach und nach Selbstversorger werden • Mehrjährige Gemüsepflanzen anbauen

Kirsten Schneider · Treffpunkt: Eutiner Strasse 47a, 23689 Pansdorf · keine Teilnahmegebühr, freiwillige Spende · 0171/6488678

■ 30.05. | 11.00 – 13.00 Uhr

Pilzwanderung durch den Lübecker Stadtwald

Erlebe die faszinierende Welt der Pilze bei einer geführten Wanderung durch den Lübecker Stadtwald. Die erfahrende Pilzsachverständige Dagmar Detloff-Scheff nimmt dich mit auf eine spannende Entdeckungstour und zeigt dir die Vielfalt unserer heimischen Pilze. Auf dem Weg erklärt die zuständige Försterin Annalena Puklowski interessante Fakten über das Lübecker Konzept der naturnahen Waldbewirtschaftung. Die Wanderung eignet sich für Naturfreunde aller Altersgruppen und ist besonders für Einsteiger in die Pilzkunde geeignet.

Pilzsachverständige Dagmar Detloff-Scheff und Försterin Annalena Puklowski · Stadtwald Lübeck, Revier Falkenhusen · Treffpunkt: Försterei Falkenhusen, Falkenhusener Weg 160, 23562 Lübeck · 10€/Teilnehmer:in · Anmeldung: erforderlich über Stadtwald@luebeck.de

■ 30.05. | 11.00 – 13.00 Uhr

Schärfe Deine 5 Sinne

Schärfe Deine 5 Sinne an der von Grundschulern der Albert-Schweitzer-Schule gebauten Sinnesbox, um dann mit allen Sinnen die Obstwiese „Rübenkoppel“ am Hohewarter Weg entdecken zu können!

Ulrich Praedel · BSSH e.V. - Biotopschutz Schleswig Holstein · Obstwiese Rübenkoppel am Hohewarter Weg · Eintritt frei / Spende willkommen

■ 30.05. | 12.30 – 14.30 Uhr

Hofführung auf dem Stadtgut Ringstedtenhof – Landwirtschaft, Naturschutz & Geschichte vor der Haustür!

Der Stadtgut Ringstedtenhof, ein Ort mit über 800 Jahren Geschichte, der Landwirtschaft, Naturschutz und Bildung verbindet! Ob ihr den Hof noch nicht kennt oder einfach mehr über unsere Arbeit wissen wollt: Hier zeigt sich, wie wir wirtschaften, lernen und die Natur schützen – direkt bei uns in Lübeck.

Einblicke in unsere Wirtschaftszweige – von der Landwirtschaft bis zu Bildungsprojekten • Naturschutz zum Anfassen: Wie jeder – auch auf kleinem Raum – einen Beitrag leisten kann • Die Führung ist perfekt für alle, die den Hof neu entdecken oder sich inspirieren lassen möchten. Kommt vorbei, stellt Fragen und nehmt Ideen mit!

Michael Dufour-Ledoux · Verein Landwege · Treffpunkt: Ringstedtenhof vor der Fachwerkscheune, Vorraderstraße 81, 23560 · Eintritt frei, evtl. gegen spende · Per E-Mail an info@vereinlandwege.de

14 | Einzelveranstaltungen

■ 30.05. | 13 – 15 Uhr

Führung „Kleine Kiebitze auf der großen Wiese“

Ja, wo laufen sie denn? Die geschlüpften Kiebitzjungen sind zwar Nestflüchter, doch in den nächsten Wochen verbringen sie die meiste Zeit mit ihren Eltern in der unmittelbaren Umgebung des heimischen Nestes. Die niedlichen, weichen Federknäule sind in der grün-braunen Umgebung der Feuchtwiese im Naturschutzgebiet „Südlicher Priwall“ nahezu perfekt getarnt und nur mit ganz aufmerksamen Beobachteraugen zu entdecken. Kiebitze sind zweifellos fantastisch, aber natürlich behandelt die Führung noch viele weitere spannende Aspekte zur Natur, Naturgeschichte und Landschaftspflege des Priwalls.

Alexander Bock · Naturwerkstatt Priwall · Treffpunkt: Naturwerkstatt Priwall (Fliegerweg 5–7, 23570 Lübeck) · 10 € Erwachsene, 8 € Kinder · E-Mail: naturwerkstatt@dummersdorfer-ufer.de · Telefon: 04502 999 6465

■ 30.05. | 14 – 16 Uhr

Kleine Falter fliegen – Schmetterlinge in der Wakenitzniederung

Entdecken Sie mit uns die bunte Welt der kleinen Falter im Naturschutzgebiet Wakenitzniederung und der Herrnburger Binnendüne. Mit etwas Glück beobachten wir das leuchtende Orange des Kleinen Feuerfalters, wenn er Nektar an der Schafgarbe tankt. Wer hat, kann Kamera, Fernglas und Lupe mitbringen. Unsere Beobachtungen sammeln wir in der App ObsIdentify und ergänzen so den Wissensstand über dieses besondere Schutzgebiet.

Jessica Sommer · BUND MV e.V. · Treffpunkt: Parkplatz am Pomertstein, Straße Schattin, 23923 Lüdersdorf · Eintritt frei · jessica.sommer@bund-mv.de

■ 30.05. | 14 – 16 Uhr

Leben im Krähen- und Mühlenteich Krebse?

Tatsächlich - mindestens vier Krebsarten leben hier. Die kleinsten erreichen nur 1 mm Länge, die größten bis 12 cm. Wer Lust hat, die interessanten Wassertiere und andere Teichbewohner zu entdecken, ist zu der Gewässerexkursion eingeladen. Die Tiere können unter der Leitung des Gewässerbiologen Wojciech Nowak (BUND) mittels Kescher selbst gefangen, in Aquarien beobachtet und wieder ins Gewässer zurück setzen.

Wojciech Nowak · BUND KG Lübeck · Krähenstraße, Krähenteich am Düker · Eintritt frei, Spende willkommen

■ 30.05. | 16.00 – 18.00 Uhr

Bäume, Sträucher und Wildstauden um den Mühlenteich

Rund um den Mühlenteich und den Wallanlagen beim Museum für Natur und Umwelt, wachsen eine Vielzahl von imposanten Bäumen. In deren Umgebung gedeihen heimische Wildstauden, Sträucher, die zusammen mit den Bäumen ein besonderes stadtoökologisches System bilden. Entdecken Sie die urigen Riesen (einige als Naturdenkmal geschützt), die uns Sauerstoff liefern und Schatten spenden und im Verbund mit Wildstauden, Insekten, Pilzen und Moosen, einen Lebensraum bilden.

Helmut Kaup · Hanseobst e.V. · Eingang Museum für Natur und Umwelt · Eintritt frei

ÖKO- UND VIELFALTSMARKT am Sonntag, den 31.5.2026 im Domhof

Von 11-17 Uhr öffnet der Öko- und Vielfaltsmarkt auf dem stimmungsvollen Domhof seine Pforten. Großen und kleinen Gästen bieten wir ein abwechslungsreiches Programm für alle Sinne. Zahlreiche Stände laden zum Spielen und Erkunden ein: Initiativen und Vereine mit Akteur:innen aus Lübeck und aller Welt stellen Ihre Arbeit vor. Sie alle wirken daran mit, dass unsere Stadt lebenswert ist. Der Eintritt ist frei.



■ 31.05. | 11 – 17 Uhr

Die Steinzeit lebt!

Das Thema „Kunst, d.h. Musik (mit Bau von Instrumenten aus Naturmaterialien), Malerei und Spiele werden wie in der Vergangenheit Hauptthemen meiner Vorstellung sein. Und das Bauen von steinzeitlichem und bronzezeitlichem Schmuck!

Jean Loup Ringot

■ 31.05. | 11 – 17 Uhr

Ausstellung zum Lebensraum und Nahrungskreislauf am Tremser Teich

Die von der Initiative natur.erleben.vorwerk gestaltete Ausstellung wird präsentiert (10 Ausstellungstafeln)

Susanne Brandt, Manfred Hellberg, Nathan Chauveau · Initiative natur.erleben.vorwerk

■ 31.05. | 11 – 17 Uhr

Heimische Wildpflanzen, Küchenkräuter, Heilpflanzen, Gemüse Jungpflanzen, Blumen, etwas Saatgut & Kunsthandwerk

Großes Sortiment an biologischen & robusten Pflanzen. Unsere Hausgärten können Refugium und Korridor für viele wildlebende Pflanzen und Tiere sein und haben ein enormes Potential für den Artenschutz. Unsere Kulturpflanzenvielfalt kann in unseren Hausgärten bewahrt und entwickelt werden.

Luisa Prinz & Petra Panthel · Gärtnerei Ringelblume & Gärtnerei Gut Bliestorf

■ 31.05. | 11 – 17 Uhr

Vogelhäuser einfach selbst basteln und eigene Buttons gestalten.

Wir von Greenpeace Lübeck setzen uns als gemeinnütziger Verein für Klima- und Umweltschutz ein. Dabei spielt Artenschutz eine wichtige Rolle. Global setzt sich Greenpeace deshalb für den Erhalt wertvoller Lebensräume ein. Lokal geht's ums mitmachen, aktiv werden und die kleinen Beiträge für mehr Artenvielfalt.

Caroline Weck - Greenpeace Lübeck

18 | Öko- und Vielfaltsmarkt im Domhof

■ 31.05. | 11 – 17 Uhr

Klimaschutz mit Messer und Gabel

Klimaschutz durch kurze Wege - eine einfache Regel für klimabewusste Ernährung. Denn die Herkunft der Lebensmittel auf unserem Teller macht einen Unterschied. Am Stand der Verbraucherzentrale Schleswig-Holstein lässt sich spielerisch herausfinden, welche Lebensmittel je nach Jahreszeit aus der Region kommen oder eine lange Reise hinter sich haben können. Außerdem erhalten Interessierte Informationen darüber, was Lagerung und Verarbeitung mit Klimaschutz oder -belastung zu tun haben.

Kristina Rerich · Verbraucherzentrale Schleswig-Holstein e.V. (VZSH)

■ 31.05. | 11 – 17 Uhr

Infostand der Stiftung Naturschutz Schleswig-Holstein

Die Stiftung Naturschutz Schleswig-Holstein setzt sich für den Erhalt unserer einzigartigen Natur ein. Mit Projekten zum Schutz von Arten, Lebensräumen und Klima gestalten Sie aktiv die Zukunft unserer Landschaft. Entdecken Sie, wie Naturschutz vor Ort wirkt und wie Sie selbst Teil davon werden können.

Stiftung Naturschutz Schleswig-Holstein

■ 31.05. | 11 – 17 Uhr

Die Kleingärtner Lübeck stellen sich vor

1. Natürlich und spannend: Ein Garten voller Leben
2. Kinder bauen ein kleines Insektenhotel
3. kostenlose Bodenanalyse

Der Gemeinnützige Kreisverband Lübeck der Gartenfreunde e.V. stellt Nachtschatten- und Jungpflanzen vor, von der Tomate über den Kürbis bis zur Gurke. Ob Fleischtomate, Hokkaido Kürbis oder Salatgurke: Diese Pflanzen sind nicht nur sehr schmackhaft, sie zählen auch zu den besonders dekorativen Gartengewächsen. Alle Jungpflanzen werden im Laufe der Veranstaltung für eine Spende abgegeben. Kinder und auch Erwachsene haben die Möglichkeit ein kleines Insektenhotel zu bauen. Bringen Sie bitte ungefähr 1Liter/ Volumen von Ihrem Gartenboden mit, dann machen wir vor Ort eine kostenlosen Bodenanalyse.

Frank Matthiessen Hans-Dieter Schiller · Gemeinnütziger Kreisverband Lübeck der Gartenfreunde e.V.

■ 31.05. | 11 – 17 Uhr

HOTSPOT28 – Natürlicher Klimaschutz im Norden : ein Modellvorhaben zum Schutz von Biodiversität und Klima

Das Projekt „HOTSPOT28 Natürlicher Klimaschutz im Norden“ hat sich zur Aufgabe gemacht, Biodiversitäts- und Klimaschutz zu verbinden. Damit soll den negativen Auswirkungen der Klimakrise und einem weiteren Verlust der biologischen Vielfalt entgegengewirkt sowie die positiven Effekte des natürlichen Klimaschutzes gefördert werden. Die Maßnahmen werden in Schleswig-Holstein und Mecklenburg-Vorpommern umgesetzt. Der Projektverbund besteht aus folgenden Partner:innen: Landschaftspflegeverein Dummersdorfer Ufer e. V., Stiftung Umwelt- und Naturschutz M-V, BUND M-V, der Gemeinde Ostseebad Insel Poel sowie der Hansestadt Lübeck.

Auf dem Markt stellt der Projektverbund die Inhalte und Erkenntnisse des Projektes aus (Projektlaufzeit: 2024–2030), steht der Öffentlichkeit für Fragen bereit und bietet am Stand kleine Lernstationen zum eigenständigen Kennenlernen und Erleben bestimmter Themenbereiche an.

Luisa Pfeiffer · HOTSPOT28, Landschaftspflegeverein Dummersdorfer Ufer e. V.

■ 31.05. | 11 – 17 Uhr

Ohne Insekten keine ökologische Nachhaltigkeit und Landwirtschaft – Gib Insekten Chance zum Überleben

MultiKulti Globales Kulinarisches

Kaffeezeremonie, Kunst und Handarbeit

Veronica Hotzel · Regenbogenfrauen Internationales Sozialnetzwerk e.V.

■ 31.05. | 11 – 17 Uhr

Der NABU Lübeck stellt seine Arbeit vor

Der NABU Lübeck setzt sich in verschiedenen Arbeitsgruppen für die Natur ein. Wir geben Einblick in unsere Arbeit und zeigen, was man für die Artenvielfalt in seiner unmittelbaren Umgebung tun kann.

S. Jebens-Ibs, E-Mail: info@nabu-luebeck.de · NABU Lübeck

■ 31.05. | 11 – 17 Uhr

Infostand der Unteren Naturschutzbehörde Lübeck

Die Untere Naturschutzbehörde der Hansestadt Lübeck setzt sich für den Erhalt unserer wertvollen Natur ein. Unsere Aufgaben reichen von der Betreuung von Schutzgebieten über Artenschutzmaßnahmen bis hin zur Beratung von Bürgerinnen und Bürgern bei Fragen rund um Natur und Landschaft. Informieren Sie sich an unserem Stand über unsere Projekte, aktuelle Themen und wie auch Sie zum Schutz der Natur beitragen können!“

Jan Lobik, Wolfgang Ehrlich · Untere Naturschutzbehörde Lübeck

■ 31.05. | 11 – 17 Uhr

Interkulturelle Gartenprojekte in Lübeck

Das Haus der Kulturen ist auf dem Öko- und Vielfaltsmarkt mit einem eigenen Stand vor Ort. Dort werden Informationen zu unseren Gartenprojekten bereitgestellt, wie zum Beispiel der Interkulturelle Kräutergarten am Dom, der Naschgarten an der Lübecker Stadtmauer im Baobab-Park und die Interkulturellen Bielefeldt-Gärten in Buntekuh. Sie haben die Gelegenheit, uns kennenzulernen und mit uns Wissen auszutauschen. Vielleicht haben Sie Lust und möchten sich in unseren Gartenprojekten künstlerisch – tänzerisch – musikalisch – literarisch engagieren?

Ilhan Isözen, Gencil Bagci · Interkulturelle Begegnungsstätte e.V. - Haus der Kulturen

■ 31.05. | 11 – 17 Uhr

Hanse-Obst- Aktiv in der Essbaren Stadt Lübeck

Hanse-Obst e.V. präsentiert Wissenswertes rund um die heimische Obstkultur und die vielen Aktivitäten des Vereins in der Essbaren Stadt Lübeck, köstlicher Apfel- und Quittensaft und Honig von Lübecker Obstwiesen kann verkostet und erworben werden.

Antje Hay · Hanse-Obst e.V.

■ 31.05. | 11 – 17 Uhr

Vielfalt sehen und fühlen – seltene Holzexponate und verschiedene Fasern

Wir präsentieren eine große private Holzsammlung (>300 internationale Holzarten) mit diversen Besonderheiten zum Ansehen, Fühlen und Riechen. Zu den einzelnen Holzarten informieren wir Sie über Herkunft, Besonderheiten, Schutzstatus und vieles mehr. Gerne können Sie auch aus den Hölzern erschaffene Gebrauchsgegenstände erwerben, zum Herstellungsprozess gibt es laufende Vorführungen an der Drechselbank. Auch das Spinnrad ist dabei sowie Wolle von den Hanse-Obst-Schafen und verschiedene weitere Fasern zum Anfassen.

Antje Gräfinholt, Meinrad Hieble · Holz- & Woll-Manufaktur, Bad Schwartau

■ 31.05. | 11 – 17 Uhr

Der BUND Lübeck stellt sich und seine Projekte vor

Der BUND Lübeck stellt sich und seine Projekte vor mit Infomaterialien und einem Naturrätsel.

S.Niether W. Hellebrandt · BUND Lübeck

■ 31.05. | 11 – 17 Uhr

Aktions- und Informationsstand Landwege

Der gemeinnützige Verein stellt seine vielfältigen Projekte vor. Erleben Sie spannende Einblicke in unsere Arbeit, einschließlich unserer Initiativen zur ökologischen Landwirtschaft und nehmen Sie an unserem Naturerlebnis-Spiel zum Thema Geräusche teil. Erfahren Sie, wie wir gemeinsam die Natur des LSG Ringstedtenhof schützen.

Michael Dufour-Ledoux · Gemeinnütziger Verein Landwege

PROGRAMM am Sonntag, den 31.5.2026 an anderen Orten

Die örtliche Lage der Treffpunkte ist in den Karten ab Seite 25 eingetragen.

■ 31.05. | 12.00 – 12.30 Uhr | 14.00 – 14.30 Uhr

Führung durch den Bienengarten am Museum

Durch die Pflege einer neugegründeten ehrenamtlichen Gartengruppe konnte die Artenvielfalt und Blütenfülle im Bienengarten wiederhergestellt werden, weitere Entwicklungsschritte sind geplant. In einer kurzen Führung werden diese Schritte erläutert. Der Garten dient auch als Mitmach- und Anschauungsobjekt, um den eigenen Garten insektenfreundlicher zu gestalten.

Monika Möller · Wildkräuterexpertin und Heilpraktikerin · Treffpunkt: Bienengarten, Eingang Museum f. Natur und Umwelt · Eintritt frei, Spende willkommen

■ 31.05. | 13 – 14.30 Uhr

DIE WILDBLUMENWIESE VOR DEM DOMHOF Aktions- und Informationsstand

Der folgenschwere Eingriff durch Baggerarbeiten zum Einbau eines Regenrückhaltebeckens hat die nektareiche Wildblumenvielfalt der Wiese verändert. Zarte Wildblumen wie Heidenelke und Karthäusernelke sind verschwunden. Die obere Schicht der Blumenwiese wurde zwar während der Tiefbauarbeiten aufbewahrt, aber nicht gewässert und später über die gesamte Fläche verteilt, so dass hier ein Musterbeispiel für Sukzession durch dominante Problemkräuter geschaffen wurde. Miteinander lernen wir mit Hilfe von Wurzelstecher und Grabegabel, welche robusten unerwünschten Kräuter eine Wildblumenwiese gefährden. Stattdessen säen wir nektarreiche farbenfrohe Wildblumen aus unserer Region ein.

Christa Fischer, Susanne Niether, Dierk Kommeroh, Bernd Bork und Mitglieder der BUND-Wildblumen AG & Wildblumeninitiative · Treffpunkt vor dem Eingang zum Domhof · Eintritt frei

■ 31.05. | 15.00 – 17.00 Uhr

Besichtigung unseres Altstadtgartens vom Hotel zur alten Stadtmauer

Es gibt Informationen zu Wildbienen, zu Bienen und unserem neu gestalteten Garten mit so gut wie ausschließlich nur insektenfreundlichen heimischen Stauden.

Silke Langmaack · Hotel zur alten Stadtmauer · An der Mauer 57 · Eintritt frei

Lage Veranstaltungsorte Innere Stadt und Umgebung

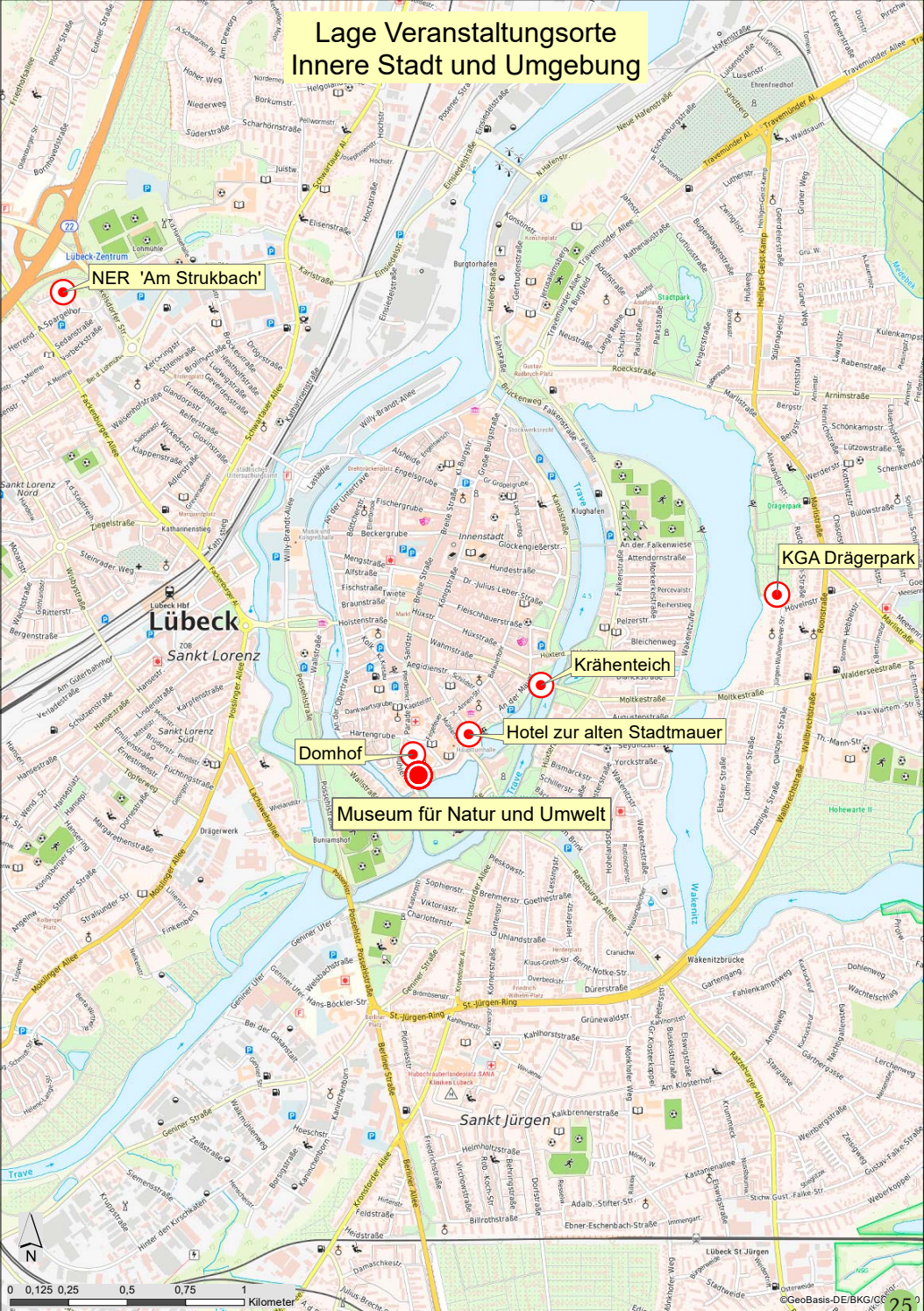

NER 'Am Strukbach'

KGA Drägerpark

Krähenteich

Hotel zur alten Stadtmauer

Museum für Natur und Umwelt

Domhof

Lage Veranstaltungsorte

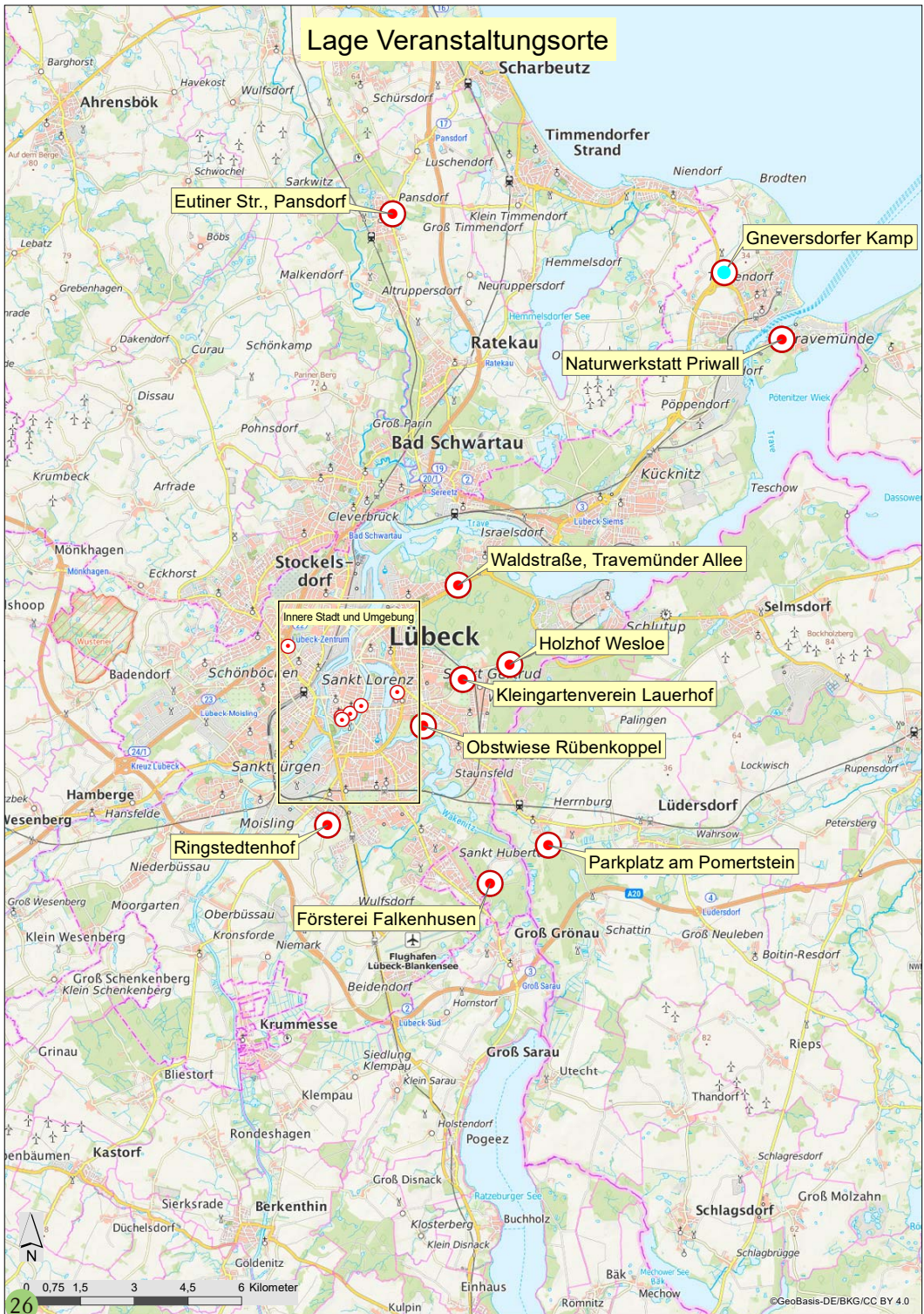

Verantwortliche

Dr. Susanne Fütting

Museum für Natur und Umwelt
0451-122 4120
susanne.fuetting@luebeck.de
www.museum-fuer-natur-und-umwelt.de

Jan Lobik

Hansestadt Lübeck, Bereich Umwelt-,
Natur- und Verbraucherschutz
0451-122 3980
jan.lobik@luebeck.de
www.unv.luebeck.de

Veranstalterinnen und Veranstalter

Mica Dufour Ledoux

Landwege e.V.
0451- 522 12
m.dufour-ledoux
@vereinlandwege.de
www.vereinlandwege.de

Ilhan Isözen

Haus der Kulturen
0451-755 32
info@hausderkulturen.eu
www.hausderkulturen.eu

Daniela

Kerschbaumer

Nachbarschaftsbüro/
Bürgerhaus
0451-408 2308
nbb.vorwerk-falkenfeld
@luebeck.de
www.nachbarschaftsbüro.de

Marco Wiegand

Internetseite NABU
038873-332 60
marco.wiegand@gmx.net
www.nabu-luebeck.de

Antje Hay

Hanse-Obst e.V.
0151-2407 6132
kontakt@hanse-obst.de
www.hanse-obst.de

Wojciech Nowak

BUND Lübeck
0451-813 0783
wojciech.nowak@t-online.de
www.bund-luebeck.de

Iris Bein

Phytotherapeutin
0160-952 16405
bein.iris@t-online.de
www.kräuterführungen-
ostholstein.de

Luisa Pfeiffer

Landschaftspflegeverein
Dummersdorfer Ufer e.V.
0451-301705
lpv@dummersdorfer-ufer.de
www.dummersdorfer-ufer.de

Christa Fischer

Wildblumen-Initiative Lübeck
0451-79 31 15
wildblumen.fischer@gmx.de

Veronica Hotzel

Regenbogenfrauen
Internationales
Sozialnetzwerk
veronica.hotzel@web.de

Helmut Kaup

NABU Lübeck
0151/10360115
helmutkaup@t-online.de

Kristina Rerich

Verbraucherzentrale
Schleswig-Holstein e.V.
0451-722 48
ernaehrung@vzsh.de
www.vzsh.de

Silke Langmaack

Hotel zur alten Stadtmauer
0157-5617 5751
slangmaack@web.de
www.hotelstadtmauer.de

Martin Lemke

und Dr. Nicole Frigge, UNB
0451-122-3923
nicole.frigge@luebeck.de;
mlemke@sh-spinnen.de
sh-spinnen.de

Frank Matthiessen

Gemeinnütziger
Kreisverband Lübeck der
Gartenfreunde e.V.
0151-50 479 125
frankmatthiessen
@t-online.de
www.kleingaertner-luebeck.de

Monika Möller

Kräuterexpertin und
Heilpraktikerin
0162-4711 682
info@naturheilpraxis-
monika-moeller.de
www.naturheilpraxis-
monika-moeller.de

NABU Lübeck

Naturschutzverein
0451-76666
nabu-luebeck@t-online.de
www.nabu-luebeck.de

Susanne Niether

BUND Lübeck
info@bund-luebeck.de

Jean Loup Ringot

Museumspädagoge
04793-15 21
ringot@web.de
www.steinzeiterlebnis.de

Cornelia Rogge

Heilpraktikerin
015 02-30 92 93
rogge@naturheilpraktikerin.eu
www.naturheilpraktikerin.eu

Kirsten Schneider

0171 6488678
info.segelausbildung
@web.de

Silke Wiegand

Dipl.-Biologin
038873-332 60
spassmitdernatur@live.de
www.spass-mit-der-natur.de

Antje Walter

Stiftung Naturschutz SH
0431 210 90 214
Antje.Walter
@stiftungsland.de
Pacita.Preuss
@stiftungsland.de
www.stiftungsland.de

Meinrad Hieble

Holzmanufaktur
werkstatt@woodnwool.de

Ulrich Praedel

Biotopmaker
kontakt@biotopmaker.de

Alexander Bock

Naturwerkstatt Priwall
045 02-999 64 65
naturwerkstatt
@dummersdorfer-ufer.de
www.dummersdorfer-ufer.de

Luisa Prinz

Gärtnerei Ringelblume
gaertnerei-ringelblume
@posteo.de

Annalena Puklowski

& Jonas Gardlo
Stadtwald Lübeck
stadtwald@luebeck.de

Sommer Jessica

BUND MV
0385 521339-15
jessica.sommer
@bund-mv.de

Hellberg Manfred

Initiative
natur.erleben.vorwerk
manfred.hellberg
@bund-sh.de

Thomas Dähn

Lübecker Umwelthaus
01573-2468211
luebecker.umwelthaus
@gmail.com



Das Lübecker Museum für Natur und Umwelt erzählt in seinen Ausstellungen und Veranstaltungen von der spannenden Erdgeschichte und Naturgeschichte der Region und der wunderbaren Vielfalt der Natur-Lebensräume und ihrer Bewohner heute. Es führt in die „Ur-Nordsee“, in Mikroskop-Welten und viele weitere spannende Themen. Das Museum vermittelt Wissen zu Evolution und Biodiversität, zu Klimawandel und Nachhaltigkeit und Zukunftsfragen.

Wir finden diese Bildungsarbeit wichtig und unterstützen das Museum daher tatkräftig: Wir gestalten z.B. das Kinder- und Familienprogramm bei Events, sorgen für den Bienengarten vor dem Haus, finanzieren Projekte und ermöglichen ein „Freiwilliges Ökologisches Jahr“ am Museum.

Noch Fragen?

Wir freuen uns über Ihr Interesse und informieren Sie gerne über Mitgliedschaft und Fördermöglichkeiten sowie die Vorteile, die Ihnen der Förderverein bietet.



FNU

Förderverein des Museums
für Natur und Umwelt Lübeck e.V.
www.museum-fuer-natur-und-umwelt.de
Infos und Vermittlung zum FNU:
0451 / 122 4121



Museum für Natur
und Umwelt

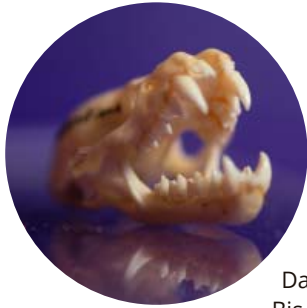

Bis auf die Knochen

Große Sonderausstellung bis 13.9.2026

Das Museum für Natur und Umwelt lädt in der Sonderausstellung „Bis auf die Knochen“ dazu ein, Knochen und Skelette aus verschiedenen Perspektiven zu entdecken. Sie gibt Einblicke in Evolution, Anatomie, Physiologie sowie in die Prozesse beim „Versteinern“ von Knochen. Zu sehen sind über 100 Objekte aus den Bereichen Zoologie, Paläontologie, Archäologie, Kunst und Ethnologie vom Zeitalter des Jura bis in die Gegenwart.

Es werden Knochen und Skelette verschiedenster Tierarten gezeigt, wodurch die Vielfalt der Tiere und ihrer Skelette veranschaulicht wird. Neben den Schädeln von sehr großen Tieren wie dem Flusspferd sind auch Schädel sehr kleiner Tiere wie von der Breitflügelfledermaus oder dem Erlenzeisig zu sehen.

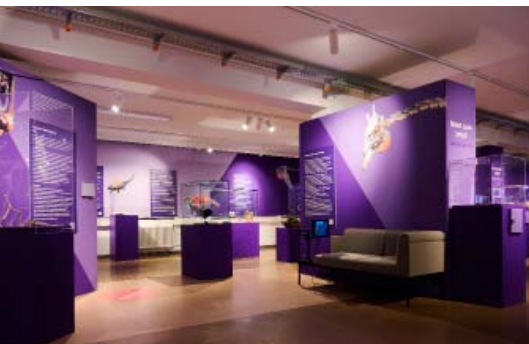

Zudem werden Skelette von Wirbellosen präsentiert, die statt Knochen andere festigende und stabilisierende Strukturen aufweisen. Die Ausstellung beschäftigt sich außerdem mit der Präparation und zeigt, wie kleine Käferlarven dabei helfen können.

Auch das Thema des Artenverlustes wird in der Ausstellung anhand von Beispielen wie Wilderei oder Korallensterben angesprochen. Ein besonderes Highlight ist die Skulptur „Leviathan“ der Künstlerin Käthe Wenzel. Der „Leviathan“ symbolisiert den Verlust von Artenvielfalt und soll das Bewusstsein für den Umgang der Menschen mit anderen Lebewesen schärfen.

Fotos der Sonderausstellung: Michael Haydn
Weitere Informationen zur
Ausstellung und zum vielfältigen
Begleitprogramm unter diesem Link



Finanziell gefördert durch

natur.leben.vielfalt

Essbare Stadt Lübeck



Essbare Stadt Lübeck

0451-122 3953

unv@luebeck.de

www.luebeck.de

POSSEHL
Stiftung

Possehl Stiftung

0451-148 0

possehl-stiftung@possehl.de

www.possehl-stiftung.de

FNU

Förderverein des Museums für Natur und Umwelt e.V.

0451-122 4121

naturmuseum@luebeck.de

museum-fuer-natur-und-umwelt.de

**Infos zu den Aktionstagen Artenvielfalt unter
www.museum-fuer-natur-und-umwelt.de
www.luebeck.de/artenvielfaltstage**