



► Nr. VO/2025/14728-01
öffentlich

Lübeck, 22.12.2025

Vorlage
-öffentlich-

Verantwortliche Bereiche:
4.401 - Schule und Sport

Bearbeitung: Frank Schröder (E-Mail: frank.schroeder@luebeck.de Telefon: 122-5206)

Teilnahme am Bundesförderprogramm "Sanierung kommunaler Sportstätten" mit dem Projekt "Sport- und Bürgerpark Neuhof".

Beratungsfolge:

Datum	Gremium	Status	Zuständigkeit
12.01.2026	Senat	Nichtöffentlich	zur Senatsberatung
15.01.2026	Schul- und Sportausschuss	Öffentlich	zur Vorberatung
19.01.2026	Bauausschuss	Öffentlich	zur Vorberatung
27.01.2026	Hauptausschuss	Öffentlich	zur Vorberatung
29.01.2026	Bürgerschaft der Hansestadt Lübeck	Öffentlich	zur Entscheidung

Beschlussvorschlag:

1. Der Bürgermeister wird ermächtigt, am Interessenbekundungsverfahren des Bundesförderprogramms „Sanierung kommunaler Sportstätten“ mit dem Projekt „Sport- und Bürgerpark Neuhof“ teilzunehmen.
2. Im Falle einer positiven Berücksichtigung des Projektes ist dem Fördermittelgeber im Rahmen des formalen Antragsverfahrens im Frühjahr 2026 ein Beschluss der Bürgerschaft zur Gesamtfinanzierung einschließlich der Finanzierung des Eigenanteils vorzulegen.
3. Der Bürgermeister wird hierbei die haushaltmäßige Ordnung herstellen, und Drittmittel zur Sicherstellung des Eigenanteils einwerben.

Verfahren:

Bereiche/Projektgruppen	Ergebnis
1.201 – Haushalt und Steuerung	Zustimmung
5.651 – Gebäudemanagement	Zustimmung
5.660 – Stadtgrün und Verkehr	Zustimmung

Beteiligung von Kindern und Jugendlichen gem. § 47 f GO ist erfolgt:

Ja

Nein- Begründung:

Ist bereits im Vorfeld im Rahmen der Machbarkeitsstudie „Sport- und Bürgerpark Neu- hof“ erfolgt.

Die Maßnahme ist:

<input checked="" type="checkbox"/>	neu
<input checked="" type="checkbox"/>	freiwillig
<input type="checkbox"/>	vorgeschrieben durch:
<div style="border: 1px solid black; height: 40px;"></div>	

Finanzielle Auswirkungen:

<input checked="" type="checkbox"/>	Ja (Siehe Begründung)
<input type="checkbox"/>	Nein

Auswirkung auf den Klimaschutz:

<input type="checkbox"/>	Nein
<input checked="" type="checkbox"/>	Ja – Begründung:
<div style="border: 1px solid black; padding: 5px;">U.a. energetische Verbesserung durch Ab- riss/ Ersatzneubau Umkleidegebäude Neu- hof</div>	

Begründung der Nichtöffentlichkeit
gem. § 35 GO:

Begründung:

Der Hauptausschuss hat in seiner Sitzung vom 09.12.2025 die Abgabe der Interessensbe-
kundung gemäß Beschlussvorschlag 1 beschlossen (VO/2025/14728). Diese muss jetzt
gem. den Vorgaben des Förderprogramms durch die Bürgerschaft in ihrer nächsten Sitzung
am 29.01.2025 bestätigt werden.

Förderfähige Maßnahmen:

Gefördert wird die Sanierung von gedeckten und ungedeckten Sportstätten, im Ausnahmefall
auch der Ersatzneubau von gedeckten Sportstätten.

Sport- und Bürgerpark Neuhof:

Aus Sicht der Verwaltung ist das Projekt momentan das einzige Vorhaben in der Hansestadt
Lübeck, welches aufgrund der zeitlichen Vorgaben die Voraussetzungen für eine Antrags-
stellung erfüllt. Bereits im Jahr 2020 wurde auf Betreiben des ansässigen Sportvereins SV
Eintracht Lübeck und mit Mitteln der Possehl-Stiftung eine umfangreiche Machbarkeitsstudie
für die Sanierung erstellt. Ziel: Umbau der städtischen Sportanlage zu einem modernen
Sport- und Bürgerpark (Vorbild: Sportzentrum Falkenwiese). Die Sportanlage Neuhof befin-
det sich aktuell, mit Ausnahme des vereinseigenen Kunstrasenplatzes, in einem stark sanie-
rungsbedürftigen Zustand, welchen vor allem auch die benachbarten Schulen Gotthard-Kühl-
Schule und Carl-Jacob-Burckhardt-Gymnasium seit Jahren immer wieder bemängeln.

Details des geplanten Umbaus (siehe hierzu auch die Anlagen 1 und 2):

- 1. BA:
Sanierung der abgängigen Grand C-Kampfbahn (u.a. Bau einer Kunststoff-Laufbahn mit 4 x
400 m u. 6 x 100 m, LED-Flutlichtanlage sowie Sanierung Rasenspielfeld inkl. Neben-
flächen).
- 2. BA:

Sanierung der inneren Versorgungsstraße und der Parkplatz-Anlage (inkl. Ladestationen für E-Autos und E-Fahrräder), Sanierung der Entwässerungsanlagen mit dem Schwerpunkt der Speicherung/Versickerung, Errichtung eines neuen Beachvolleyballfeldes, einer Boule-Anlage, eines Workout-Bereiches sowie Schaffung einer neuen Erholungs-Grünfläche mit Bäumen (Größe ca. 960 m)

- 3. BA:

Bau einer Freilufthalle, eines freien Kindersport- und Bewegungsraums, einer Calisthenics-Anlage sowie eines BMX-Parkours mit Gras-/Erdhügeln

- 4. BA:

Abriß und Neubau des Umkleidegebäudes mit dem Standard Effizienz 40 (u.a. Photovoltaik-Anlage, Regenwasser-Speicherung, Barrierefreiheit) an einem neuen zentralen Standort auf der Anlage.

Hinweis: Dieser 4. BA mit dem Ersatzneubau Umkleidegebäude (Kosten 1.8 – 2.0 Mio. EUR) würde in den nächsten 2- 3 Jahren ohnehin in den Fokus rücken. Eine Sperrung des Gebäudes aus verkehrssicherungsrechtlichen Gründen ist sehr wahrscheinlich, der Neubau oder die Stellung von Containern von daher wohl sowieso kaum vermeidbar.

Das gesamte Projekt wurde auch als Starterprojekt in den Sportentwicklungsplan 2021 aufgenommen, weil es im Stadtteil St-Lorenz einen erheblichen Nachholbedarf an Freizeit- und Bewegungsflächen gibt. Eine Umsetzung scheiterte aber bisher stets an den hohen Kosten.

Finanzierung:

Die als Anlage 3 beigefügte Kostenschätzung beläuft sich auf 6.519.057,04 EUR brutto (netto + 19 % MwSt.). Aufgrund der Vorsteuerabzugsberechtigung von 50 % beim BgA Hansehalle und andere Sportstätten reduzieren sich die Gesamtkosten jedoch auf förderfähige 5.998.628,12 EUR brutto (netto + 9,5 % MwSt.). Die Bundesförderung würde somit 4.498.971,09 EUR (75 %) betragen, weil die Hansestadt Lübeck als notleidende Kommune eingestuft wird. Der Eigenanteil der Hansestadt Lübeck liegt bei 1.499.657,03 EUR (25 %), welcher jedoch durch Mittel unbeteiligter Dritter (z.B. Spenden) um max. 899.794,22 EUR (15 %) auf bis zu 599.862,82 EUR (10 %) reduziert werden könnte.

Dieser Eigenanteil wäre in der aktuellen Finanzplanung unter Darstellung der Kompensation gemäß Haushaltsbegleitbeschluss an anderer Stelle im Fachbereich und in der Mittelfristplanung zu berücksichtigen. Er kann in Teilen auch konsumtiv für Rückbau- und Abrissarbeiten dargestellt werden.

Auf Grundlage des positiven Beschlusses des Hauptausschusses am 09.12.2025 hat die Verwaltung zur Sicherstellung der Co-Finanzierung des Eigenanteils in Höhe von max. 899.794,22 EUR (15 %) bereits Gespräche mit potenziellen Spender:innen und Zuwendungsgeber:innen aufgenommen und entsprechende Anträge gestellt.

Hinweis: Der Städteverband S.-H. hat die Kommunen in einem Rundschreiben vom 04.12.2025 auf folgenden Umstand hingewiesen: *„Inzwischen liegen Hinweise vor, dass über die im Projektauftrag benannte erste Tranche in Höhe von 333 Mio. Euro hinaus bereits im Rahmen dieses ersten Projektauftrags auf Mittel der für 2026 vorgesehenen zweiten Tranche zurückgegriffen werden könnte. Vor dem Hintergrund der zu erwartenden sehr hohen Nachfrage ist davon auszugehen, dass bereits mit dem laufenden Auftrag ein erheblicher Teil der vom Bund politisch angekündigten „Sportmilliarde“ gebunden wird. Ob es einen neuen Projektauftrag für die im Bundeshaushalt 2026 neu bereitgestellten Mittel geben wird, ist zurzeit noch unklar“.*

Dies bedeutet, dass Kommunen, die im aktuellen Interessensbekundungsverfahren bis 15.01.2026 keinen Antrag stellen und nicht ausgewählt werden, auch bereits von einer evtl. Mittelaufstockung im Rahmen einer zweiten Tranche 2026 nicht mehr profitieren könnten.

Risiken:

Die Kostenschätzung basiert auf Zahlen aus der Machbarkeitsstudie 2020, die anhand bekannter Kostenindexe auf das Jahr 2025 fortgeschrieben wurden. Aufgrund der sehr kurzen Bewerbungsfrist konnten detaillierte Zahlen auf Basis einer Kostenrechnung Leistungsphase 3 bisher nicht ermittelt werden. Evtl. Kostensteigerungen, die sich auf den städtischen Eigenanteil auswirken und zu Anpassungen im Haushaltsjahr 2026 sowie ggf. in der Finanzplanung 2027 - 2029 führen können, können somit nicht ausgeschlossen werden, so dass andere Projekte im Rahmen der Priorisierung der Haushaltsmittel ggfls. zurückgestellt bzw. gestrichen werden müssen. Offen ist zudem, ob es gelingen wird, die 25 % Eigenanteil durch die Einwerbung von Mitteln unbeteiligter Dritter auf den max. möglichen Minimalanteil von 10 % zu senken.

Die personellen Ressourcen zur Projektsteuerung müssen bei den beteiligten Bereichen zur Verfügung stehen.

Für den Fall, dass der Eigenanteil finanziell nicht sichergestellt werden kann, wird die Interessensbekundung zurückgezogen.

Zeitplan:

Einreichung der Projektskizze für das Interessensbekundungsverfahren bis 15.01.2026.

Nachreichung des Bürgerschaftsbeschlusses zur Bestätigung der Teilnahme am Interessensbekundungsverfahren bis spätestens 31.01.2026.

Der Beschluss über den Nachweis der Eigenmittel muss erst bei einer positiven Projektauswahl im Rahmen eines späteren Antragsverfahrens im Frühjahr 2026 beim Fördermittelgeber eingereicht werden. Eine Projektumsetzung im Falle einer Förderung ist für die Jahre 2027 – 2029 vorgesehen.

Anlagen:

Anlage 1: Gesamtplanungen Umbau Neuhof

Anlage 2: Grundriss neues Umkleidegebäude Neuhof

Anlage 3: Kostenschätzung Gesamtprojekt

Senatorin Monika Frank

Grundriss EG:

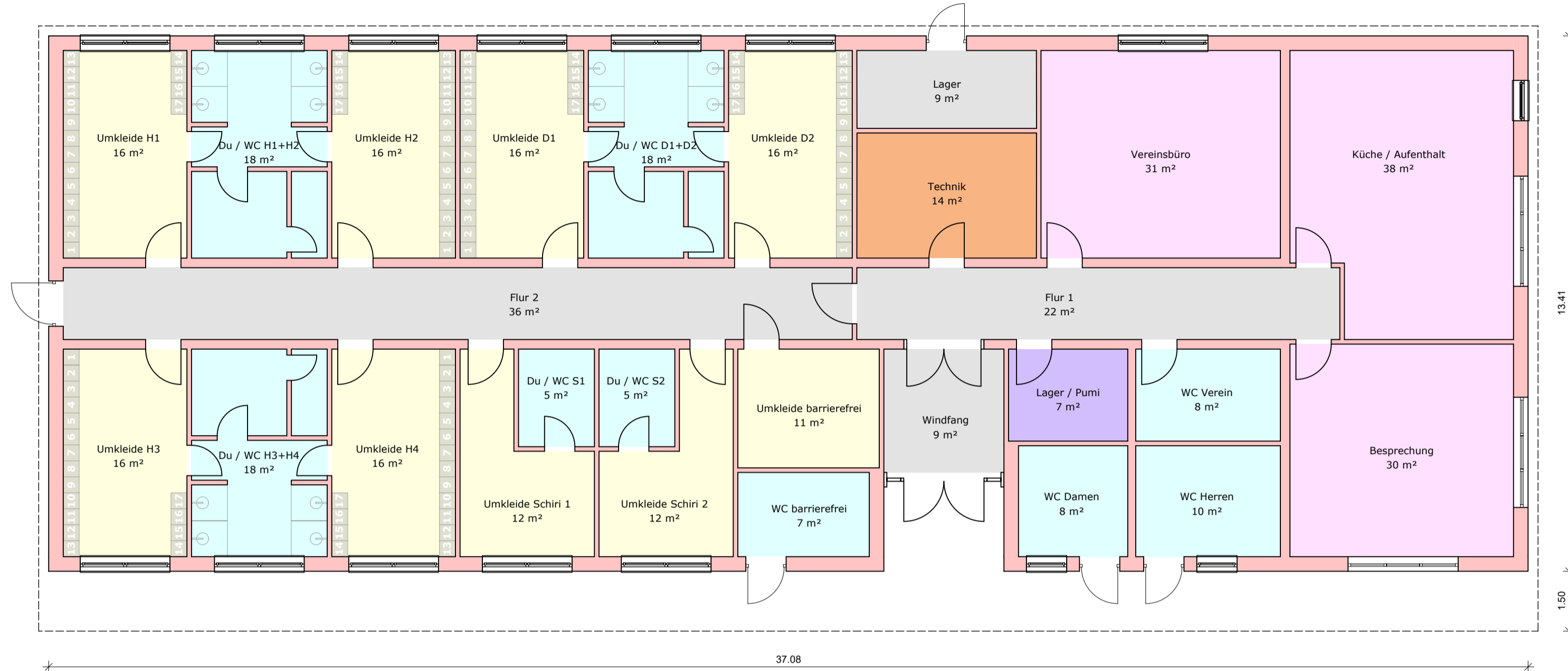

Übersicht Nettogrundfläche:

Bezeichnung	Funktion	Bereich	Nutzungsart	NRF [m ²]
Erdgeschoss				
01	Umkleide H1	R	NUF	16,120
01.1	Du / WC H1+H2	R	NUF	17,681
02	Umkleide H2	R	NUF	16,120
03	Umkleide D1	R	NUF	16,120
03.1	Du / WC D1+D2	R	NUF	17,680
04	Umkleide D2	R	NUF	16,120
05	Umkleide H3	R	NUF	16,120
05.1	Du / WC H3+H4	R	NUF	17,680
06	Umkleide H4	R	NUF	16,120
07	Umkleide Schiri 1	R	NUF	12,347
07.1	Du / WC S1	R	NUF	4,651
08	Umkleide Schiri 2	R	NUF	12,340
08.1	Du / WC S2	R	NUF	4,645
09	Umkleide barrierefrei	R	NUF	10,541
14	WC barrierefrei	R	NUF	7,480
15	WC Damen	R	NUF	7,610
16	WC Herren	R	NUF	10,077
17	WC Verein	R	NUF	8,359
18	Lager / Pumi	R	NUF	6,889
19	Besprechung	R	NUF	29,834
20	Küche / Aufenthalt	R	NUF	37,949
21	Vereinsbüro	R	NUF	31,200
23	Lager	R	NUF	8,781
22	Technik	R	TF	14,101
10	Flur 2	R	VF	35,595
11	Flur 1	R	VF	21,791
12	Windfang	R	VF	9,299
Gesamtsumme				423,250



LPH 2 - VORPLANUNG



Ansicht Südost:



Übersicht Bruttogrundfläche:

Geschoss	Bezeichnung Funktion	Nr	Abmessungen	Faktor	BGF - R [m ²]	BGF - S [m ²]	LGF [m ²]
Erdgeschoss							
		1	3.010*2.141	1		6,443	
			Summe			6,443	
		1	13.470*13.166	1	177,347		
		2	23.972*11.329	1	271,585		
		3	20.962*2.141	1	44,869		
			Summe		493,801		
Gesamtsumme					493,801	6,443	

"BGF [m ²]"	Bereich		gesamt
	R	S	
"BGF [m ²]"	493,801	6,443	500,244
LGF [m ²]	"Luftgrundfläche, nicht zu BGF gehörig"		0,000

00	21.09.22	Erstauslieferung	ABO
INDEX	DATUM	ÄNDERUNG	BEAR.

BAUVORHABEN
Sport- und Bürgerpark Neuhof
 Neubau Umkleide- und Vereinsgebäude

BAUORT
 Ziegelstraße 122a
 23556 Lübeck

PLANINHALT
 Maßstab: **1:100**

Grundriss EG / Ansicht SO
 BAUHERR: **SV Eintracht Lübeck 04 e.V.**
 Ziegelstraße 122a
 23556 Lübeck

PLANUNG
 RICHTER Sportstättenkonzepte GmbH
 Bachgasse 3 - 07629 Hermsdorf
 Tel.: +49 36601 554784-0
 Fax: +49 36601 554784-50
 info@sportstaettkonzepte.de
 www.sportstaettkonzepte.de

PROJEKTNR.	FORMAT	ERSTELLT	DATUM	PLAN-NR.
15.006	420x841	ABO	21.09.2022	GV_100_00

Pos.Nr.		Menge	Einheitspreis	Gesamtpreis
LV Sport- und Bürgerpark Neuhof - vorläufiger Kostenrahmen				
Abschnitt 1. Sanierung Kampfbahn				
Bereich 1.1. Vorbereitende Arbeiten				
Titel 1.1.1. Baustelleneinrichtung				
1.1.1.10.	Baustelle einrichten	1,00 psch	4.690,00 EUR	4.690,00 EUR
1.1.1.20.	Baustelle räumen	1,00 psch	3.216,00 EUR	3.216,00 EUR
1.1.1.30.	Sicherheits- u. Gesundheitsschutzkoordinator	1,00 psch	2.680,00 EUR	2.680,00 EUR
1.1.1.40.	Lichtbilder herst., dokumentieren und liefern	1,00 psch	134,00 EUR	134,00 EUR
1.1.1.50.	Einmeßarbeiten durchführen	1,00 psch	1.139,00 EUR	1.139,00 EUR
1.1.1.60.	Radienpunkte festlegen und sichern	1,00 psch	1.206,00 EUR	1.206,00 EUR
1.1.1.70.	Vermessungsprotokoll anfertigen	1,00 psch	402,00 EUR	402,00 EUR
1.1.1.80.	Kamerabefahrung	200,00 m	3,35 EUR	670,00 EUR
1.1.1.90.	Beweissicherung vor Baubeginn	1,00 psch	603,00 EUR	603,00 EUR
1.1.1.100.	Bautafel mit Grundgerüst	1,00 St	1.474,00 EUR	1.474,00 EUR
1.1.1.110.	Medienzuführung herstellen	1,00 psch	67.000,00 EUR	67.000,00 EUR
Summe Titel 1.1.1. Baustelleneinrichtung				83.214,00 EUR
Titel 1.1.2. Sicherungsmaßnahmen				
1.1.2.10.	Verkehrsführung u. Verkehrssicherung	1,00 psch	536,00 EUR	536,00 EUR
1.1.2.20.	Bestand schützen	1,00 psch	469,00 EUR	469,00 EUR
1.1.2.30.	Baumschutz einrichten	20,00 St	24,12 EUR	482,40 EUR
1.1.2.40.	Bauzaun auf- und abbauen	300,00 m	8,71 EUR	2.613,00 EUR
1.1.2.50.	Zulage Handschachtung	10,00 m³	60,30 EUR	603,00 EUR
1.1.2.60.	Drainage- u. Entwässerungsleitungen wiederherstellen	10,00 m	33,50 EUR	335,00 EUR
1.1.2.70.	Rückbau vorh. Drainageleitungen	10,00 m	20,10 EUR	201,00 EUR
1.1.2.80.	Umbindung vorh. Drainageleitungen	5,00 St	46,90 EUR	234,50 EUR
1.1.2.90.	Suchgräben für Leitungen	10,00 m	56,28 EUR	562,80 EUR
1.1.2.100.	Vorhandene Versorgungsleitungen sichern	10,00 m	37,52 EUR	375,20 EUR
Summe Titel 1.1.2. Sicherungsmaßnahmen				6.411,90 EUR
Summe Bereich 1.1. Vorbereitende Arbeiten				89.625,90 EUR
Bereich 1.2. Abbruchmaßnahmen				
Titel 1.2.1. Abbruch Betonplatten, Pflaster und Einfassungen				
1.2.1.10.	Betonborde	1.800,00 m	4,69 EUR	8.442,00 EUR
1.2.1.20.	Verbundpflaster	90,00 m²	7,37 EUR	663,30 EUR
1.2.1.30.	Betonplatten 40x40	220,00 m²	8,04 EUR	1.768,80 EUR
1.2.1.40.	Großpflaster Naturstein lösen, laden, transp. , abladen	170,00 m²	7,37 EUR	1.252,90 EUR

Pos.Nr.		Menge	Einheitspreis	Gesamtpreis
1.2.1.50.	Entwässerungsrinne, Muldensteine flach, B 60 cm	180,00 m	5,36 EUR	964,80 EUR
1.2.1.60.	Straßenabläufe abbrechen	3,00 St	46,90 EUR	140,70 EUR
Summe Titel 1.2.1. Abbruch Betonplatten, Pflaster und Einfassungen				13.232,50 EUR
Titel 1.2.2. Abbruch Sportgeräte				
1.2.2.10.	Fußball-Großfeldtore	2,00 St	100,50 EUR	201,00 EUR
1.2.2.20.	Weitsprunganlage	1,00 St	629,80 EUR	629,80 EUR
1.2.2.30.	Abbruch Fußballtore	2,00 St	73,70 EUR	147,40 EUR
1.2.2.40.	Kopfbalpendel abbauen, lagern	1,00 St	100,50 EUR	100,50 EUR
1.2.2.50.	Kugelstoßkreise abbrechen und entsorgen	2,00 St	60,30 EUR	120,60 EUR
1.2.2.60.	Stiefelwaschanlage zurückbauen und entsorgen	1,00 St	301,50 EUR	301,50 EUR
Summe Titel 1.2.2. Abbruch Sportgeräte				1.500,80 EUR
Titel 1.2.3. Abbruch Beregnungsanlage				
1.2.3.10.	Beregnungsanlage ausbauen, z.T. lagern, z. T. ents.	1,00 psch	1.045,20 EUR	1.045,20 EUR
Summe Titel 1.2.3. Abbruch Beregnungsanlage				1.045,20 EUR
Titel 1.2.4. Abbruch Decken und Beläge (Kampfbahn)				
1.2.4.10.	Grasnarbe abtragen und entsorgen	7.900,00 m ²	1,34 EUR	10.586,00 EUR
1.2.4.20.	Spielfelddecke Rasenplatz, D 15 cm	7.900,00 m ²	3,752 EUR	29.640,80 EUR
1.2.4.30.	ungeb. Tragschichten lösen, laden u. ents., T i.M. 25 cm	1.000,00 m ³	25,058 EUR	25.058,00 EUR
Summe Titel 1.2.4. Abbruch Decken und Beläge (Kampfbahn)				65.284,80 EUR
Titel 1.2.5. Abbruch Barrieren, Zäune und Werbeträger				
1.2.5.10.	Ausbau und Sichern von Werbeträgern	90,00 m	6,03 EUR	542,70 EUR
1.2.5.20.	Barrieren abbauen und entsorgen, inkl. Fundamente	480,00 m	9,246 EUR	4.438,08 EUR
1.2.5.30.	Zäune abbrechen und entsorgen, H bis 6 m	120,00 m	38,726 EUR	4.647,12 EUR
1.2.5.40.	Müllbehälter ausbauen und entsorgen	5,00 St	46,90 EUR	234,50 EUR
Summe Titel 1.2.5. Abbruch Barrieren, Zäune und Werbeträger				9.862,40 EUR
Titel 1.2.6. Rodungsmaßnahmen				
1.2.6.10.	Sträucher und Gehölze	1.800,00 m ²	5,695 EUR	10.251,00 EUR
1.2.6.20.	Bäume inkl. Wurzelstock	25,00 St	241,20 EUR	6.030,00 EUR
Summe Titel 1.2.6. Rodungsmaßnahmen				16.281,00 EUR
Titel 1.2.7. Abbruch Beleuchtungseinrichtungen				
1.2.7.10.	Straßenleuchten abbauen	6,00 St	113,90 EUR	683,40 EUR
1.2.7.20.	Flutlichtmasten inkl. Fund. abbrechen, inkl. Entsorgung	4,00 St	1.000,00 EUR	4.000,00 EUR
Summe Titel 1.2.7. Abbruch Beleuchtungseinrichtungen				4.683,40 EUR

Pos.Nr.		Menge	Einheitspreis	Gesamtpreis
Titel 1.2.8. Spielerkabinen, Holzkonstruktion				
1.2.8.10.	Spielerkabinen abbauen, lagern	2,00 St	402,00 EUR	804,00 EUR
1.2.8.20.	Spielerkabinen wieder einbauen	2,00 St	629,80 EUR	1.259,60 EUR
Summe Titel 1.2.8. Spielerkabinen, Holzkonstruktion				2.063,60 EUR
Titel 1.2.9. Asphaltabbruch				
1.2.9.10.	Asphalttragdeckschicht lösen, laden und ents.	300,00 m ²	31,49 EUR	9.447,00 EUR
Summe Titel 1.2.9. Asphaltabbruch				9.447,00 EUR
Summe Bereich 1.2. Abbruchmaßnahmen				123.400,70 EUR
Bereich 1.3. Geländeflächen und Erdbauarbeiten				
Titel 1.3.1. Bodenarbeiten Außenbereich (Straßen, Wege, Plätze)				
1.3.1.10.	Boden lösen, D i.M. 25 cm	4.700,00 m ²	4,221 EUR	19.838,70 EUR
1.3.1.20.	Boden lösen Pflanzfläche	500,00 m ²	4,288 EUR	2.144,00 EUR
1.3.1.30.	Boden liefern u. einbauen	100,00 m ³	22,378 EUR	2.237,80 EUR
1.3.1.40.	Bodenbewegungen innerhalb des Baufeldes	350,00 m ³	5,494 EUR	1.922,90 EUR
Summe Titel 1.3.1. Bodenarbeiten Außenbereich (Straßen, Wege, Plätze)				26.143,40 EUR
Summe Bereich 1.3. Geländeflächen und Erdbauarbeiten				26.143,40 EUR
Bereich 1.4. Fußballfeld Naturrasen nach DIN 18035 T4				
Titel 1.4.1. Drainagen und Entwässerung Spielfeld				
1.4.1.10.	Spül- und Kontrollschacht, DN 400	6,00 St	536,00 EUR	3.216,00 EUR
1.4.1.20.	Sauger DN 100	810,00 m	26,13 EUR	21.165,30 EUR
1.4.1.30.	Sammler DN 200	360,00 m	37,52 EUR	13.507,20 EUR
Summe Titel 1.4.1. Drainagen und Entwässerung Spielfeld				37.888,50 EUR
Titel 1.4.2. Rasenplatz				
1.4.2.10.	Feinplanum für Rasenflächen	7.880,00 m ²	0,871 EUR	6.863,48 EUR
1.4.2.20.	Speicherschicht herstellen	7.880,00 m ²	6,499 EUR	51.212,12 EUR
1.4.2.30.	Speicherschicht verbessern	7.880,00 m ²	0,67 EUR	5.279,60 EUR
1.4.2.40.	Drainschlitze herstellen	7.880,00 m ²	4,69 EUR	36.957,20 EUR
1.4.2.50.	Rasentragsschicht für Naturrasenspielfelder	7.880,00 m ²	10,72 EUR	84.473,60 EUR
1.4.2.60.	Vertidrainieren des gesamten Spielfeldes	7.880,00 m ²	0,335 EUR	2.639,80 EUR
1.4.2.70.	Egalisieren und Walzen	7.880,00 m ²	0,402 EUR	3.167,76 EUR
1.4.2.80.	Raseneinsaat	7.880,00 m ²	0,804 EUR	6.335,52 EUR
1.4.2.90.	Dünger liefern und einarbeiten	7.880,00 m ²	0,161 EUR	1.268,68 EUR
1.4.2.100.	Fertigstellungspflege	7.880,00 m ²	2,144 EUR	16.894,72 EUR
Summe Titel 1.4.2. Rasenplatz				215.092,48 EUR
Summe Bereich 1.4. Fußballfeld Naturrasen nach DIN 18035 T4				252.980,98 EUR

Pos.Nr.		Menge	Einheitspreis	Gesamtpreis
Bereich 1.5. Trainingsbeleuchtung Rasenspielfeld				
1.5.10.	Trainingsbeleuchtung herstellen, inkl. Erdarbeiten, Kabel, etc.	1,00 psch	220.000,00 EUR	220.000,00 EUR
Summe Bereich 1.5. Trainingsbeleuchtung Rasenspielfeld				220.000,00 EUR
Bereich 1.6. Beregnungsanlage Rasenspielfeld				
Titel 1.6.1. Herstellen Brunnen				
1.6.1.10.	Brunnenbohrung DN 300	50,00 m	241,20 EUR	12.060,00 EUR
1.6.1.20.	Brunnenstube	1,00 St	2.760,40 EUR	2.760,40 EUR
1.6.1.30.	Ausbau Brunnen mit U-Pumpe Q=5,0 m³/h	1,00 St	9.125,40 EUR	9.125,40 EUR
1.6.1.40.	Zisterne, 10 m³, inkl. Erdarbeiten	1,00 St	10.184,00 EUR	10.184,00 EUR
1.6.1.50.	Tauchpumpe Zisterne	1,00 St	5.025,00 EUR	5.025,00 EUR
Summe Titel 1.6.1. Herstellen Brunnen				39.154,80 EUR
Titel 1.6.2. Pumpenanlage				
1.6.2.10.	Mehrstufige 6" Unterwassermotorpumpe	1,00 St	4.958,00 EUR	4.958,00 EUR
1.6.2.20.	Formteile für Pumpenanschlusskombination	1,00 psch	234,50 EUR	234,50 EUR
1.6.2.30.	Pumpenanschlusskombination	1,00 St	301,50 EUR	301,50 EUR
Summe Titel 1.6.2. Pumpenanlage				5.494,00 EUR
Titel 1.6.3. Versenkbergnungsanlage Rasenplatz				
1.6.3.10.	Druckrohr HDPE, Rohr 63 x 5,8 mm DN 50, inkl. Erdarbeiten	550,00 m	26,80 EUR	14.740,00 EUR
1.6.3.20.	Entleerungseinrichtung	1,00 St	361,80 EUR	361,80 EUR
1.6.3.30.	Absperrschieber PN 16 DN 50	1,00 St	442,20 EUR	442,20 EUR
1.6.3.40.	Anschluß des Absperrschiebers DN 50	1,00 St	100,50 EUR	100,50 EUR
1.6.3.50.	Regnergelenkanschuß	15,00 St	129,98 EUR	1.949,70 EUR
1.6.3.60.	Vollkreis Versenkgrenner	3,00 St	582,90 EUR	1.748,70 EUR
1.6.3.70.	Teilkreis Versenkgrenner	12,00 St	542,70 EUR	6.512,40 EUR
1.6.3.80.	Unterflurzapfstellen	3,00 St	361,80 EUR	1.085,40 EUR
1.6.3.90.	Kabelanschuß an Elektromagnetventil	30,00 St	4,154 EUR	124,62 EUR
1.6.3.100.	Steuergerät Dialog+	1,00 St	531,98 EUR	531,98 EUR
1.6.3.110.	Zusatzmodul zur Erweiterung des Steuergerätes	1,00 St	184,92 EUR	184,92 EUR
1.6.3.120.	Regenmelder zur automatischen Abschaltung	1,00 St	131,32 EUR	131,32 EUR
Summe Titel 1.6.3. Versenkbergnungsanlage Rasenplatz				27.913,54 EUR
Titel 1.6.4. Elektrotechnische Arbeiten Bewässerungsanlage				
1.6.4.10.	Erdkabel NYY-I 7 x 1,5 mm²	600,00 m	9,648 EUR	5.788,80 EUR
1.6.4.20.	Erdkabel NYY-I 3 x 1,5 mm²	50,00 m	9,648 EUR	482,40 EUR
1.6.4.30.	Erdkabel NYY-J 4x2,5 mm²	30,00 m	10,05 EUR	301,50 EUR
1.6.4.40.	Erdkabel NYY-J 7x1,5 mm²	30,00 m	10,05 EUR	301,50 EUR

Pos.Nr.		Menge	Einheitspreis	Gesamtpreis
1.6.4.50.	Erdkabel NYY-J 4x4 mm²	30,00 m	11,524 EUR	345,72 EUR
1.6.4.60.	Kabelverbindung für Pumpe und Sonden	4,00 St	67,00 EUR	268,00 EUR
1.6.4.70.	Schwimmer für Trockenlauf	3,00 St	125,96 EUR	377,88 EUR
1.6.4.80.	Pumpensteuerung für Beregnungspumpe	1,00 St	2.090,40 EUR	2.090,40 EUR
1.6.4.90.	Profilstaberder Profil A nach DIN 48852	1,00 St	58,96 EUR	58,96 EUR
1.6.4.100.	Potentialausgleichschiene	1,00 St	32,16 EUR	32,16 EUR
1.6.4.110.	Bandstahl 30 x 3,5 mm	5,00 m	11,39 EUR	56,95 EUR
1.6.4.120.	Kernbohrung Durchmesser 10 cm	1,00 St	201,00 EUR	201,00 EUR
1.6.4.130.	Gummipressdichtung druckwasserfest	1,00 St	235,84 EUR	235,84 EUR
Summe Titel 1.6.4. Elektrotechnische Arbeiten Bewässerungsanlage				10.541,11 EUR
Titel 1.6.5. Inbetriebnahme, Wartung, Dokumentation				
1.6.5.10.	Inbetriebnahme der Anlage	1,00 psch	281,40 EUR	281,40 EUR
1.6.5.20.	Komplette Bestandsdokumentation	1,00 St	268,00 EUR	268,00 EUR
1.6.5.30.	Winterfestmachung	1,00 St	502,50 EUR	502,50 EUR
1.6.5.40.	Frühjahrsinbetriebnahme	1,00 St	502,50 EUR	502,50 EUR
Summe Titel 1.6.5. Inbetriebnahme, Wartung, Dokumentation				1.554,40 EUR
Summe Bereich 1.6. Beregnungsanlage Rasenspielfeld				84.657,85 EUR
Bereich 1.7. Leichtathletikflächen				
Titel 1.7.1. Entwässerung Kunststoffbelagsflächen				
1.7.1.10.	Drainageleitungen in den Segmenten	580,00 m	26,80 EUR	15.544,00 EUR
1.7.1.20.	Drainageleitung Laufbahn	400,00 m	26,80 EUR	10.720,00 EUR
1.7.1.30.	Entwässerungsrinnen, gerade	170,00 m	61,64 EUR	10.478,80 EUR
1.7.1.40.	Entwässerungsrinnen, gebogen	230,00 m	66,598 EUR	15.317,54 EUR
1.7.1.50.	Entwässerungsrinne für Überfahrten	5,00 m	87,10 EUR	435,50 EUR
1.7.1.60.	Spül- und Revisionsöffnung für Schlitzrinne	4,00 St	187,60 EUR	750,40 EUR
1.7.1.70.	Einlaufkasten Breite 170 mm	4,00 St	187,60 EUR	750,40 EUR
1.7.1.80.	Einlaufkasten Breite 160 mm	2,00 St	187,60 EUR	375,20 EUR
1.7.1.90.	Abdeckung für Entwässerungsrinnen, gerade	170,00 m	54,94 EUR	9.339,80 EUR
1.7.1.100.	Abdeckung für Entwässerungsrinnen, gebogen	230,00 m	57,62 EUR	13.252,60 EUR
Summe Titel 1.7.1. Entwässerung Kunststoffbelagsflächen				76.964,24 EUR
Titel 1.7.2. Kunststoffbelagsarbeiten				
1.7.2.10.	Baugrundverbesserung	5.100,00 m²	10,05 EUR	51.255,00 EUR
1.7.2.20.	Feinplanum	5.050,00 m²	0,871 EUR	4.398,55 EUR
1.7.2.30.	Plattendruckversuche	6,00 St	180,90 EUR	1.085,40 EUR

Pos.Nr.		Menge	Einheitspreis	Gesamtpreis
1.7.2.40.	Äußere Laufbahneinfassung	460,00 m	30,686 EUR	14.115,56 EUR
1.7.2.50.	Soft- Randsteine aus Faserbeton	138,00 m	58,96 EUR	8.136,48 EUR
1.7.2.60.	Frostschuttschicht herstellen, D 10 cm	5.050,00 m ²	13,132 EUR	66.316,60 EUR
1.7.2.70.	ungebundene Tragschicht herstellen, D 20 cm	4.911,00 m ²	16,616 EUR	81.601,18 EUR
1.7.2.80.	Untere bituminöse Tragschicht, wasserdurchlässig	4.911,00 m ²	15,008 EUR	73.704,29 EUR
1.7.2.90.	Obere bituminöse Tragschicht, wasserdurchlässig	4.911,00 m ²	13,534 EUR	66.465,47 EUR
1.7.2.100.	Herstellen einer Randaussparung	780,00 m	2,278 EUR	1.776,84 EUR
1.7.2.110.	Kantensteine schützen	1.000,00 m	1,206 EUR	1.206,00 EUR
1.7.2.120.	Reinigen des Asphaltbelages	4.911,00 m ²	0,67 EUR	3.290,37 EUR
1.7.2.130.	Kunststoff- Sportbelag, Belagstyp A , wasserdurchlässig	4.911,00 m ²	33,50 EUR	164.518,50 EUR
1.7.2.140.	Erforderliche Linien	3.500,00 m	2,546 EUR	8.911,00 EUR
1.7.2.150.	Markierungsschilder	220,00 St	11,39 EUR	2.505,80 EUR
1.7.2.160.	Ausstellung eines Bahnzeugnisses	1,00 psch	1.031,80 EUR	1.031,80 EUR
Summe Titel 1.7.2. Kunststoffbelagsarbeiten				550.318,84 EUR
Summe Bereich 1.7. Leichtathletikflächen				627.283,08 EUR
Bereich 1.8. Pflasterflächen				
Titel 1.8.1. Umgangsweg Kampfbahn				
1.8.1.10.	Plattendruckversuche	4,00 St	180,90 EUR	723,60 EUR
1.8.1.20.	Planum herstellen	1.200,00 m ²	1,072 EUR	1.286,40 EUR
1.8.1.30.	Einfassung der Pflasterflächen, 8/25/100	980,00 m	29,346 EUR	28.759,08 EUR
1.8.1.40.	Frostschuttschicht herstellen, D 25 cm	1.094,00 m ²	17,286 EUR	18.910,88 EUR
1.8.1.50.	Betonsteinpflasterdecke herstellen, D 8 cm, grau	1.094,00 m ²	32,16 EUR	35.183,04 EUR
1.8.1.60.	Anpflasterung Barriere	195,00 St	22,78 EUR	4.442,10 EUR
Summe Titel 1.8.1. Umgangsweg Kampfbahn				89.305,10 EUR
Titel 1.8.2. befahrbare Wegeflächen				
1.8.2.10.	Plattendruckversuche	4,00 St	180,90 EUR	723,60 EUR
1.8.2.20.	Planum herstellen	960,00 m ²	1,072 EUR	1.029,12 EUR
1.8.2.30.	Schottertragschicht herstellen, D 45 cm	960,00 m ²	20,033 EUR	19.231,68 EUR
1.8.2.40.	Betonsteinpflasterdecke herstellen, D 10 cm, grau	930,00 m ²	35,51 EUR	33.024,30 EUR
1.8.2.50.	Hochbord aus Beton setzen, 15/30/100	410,00 m	38,19 EUR	15.657,90 EUR
Summe Titel 1.8.2. befahrbare Wegeflächen				69.666,60 EUR
Summe Bereich 1.8. Pflasterflächen				158.971,70 EUR

Pos.Nr.		Menge	Einheitspreis	Gesamtpreis
Bereich 1.9. Abwasseranlagen Sportflächen und Wegeflächen				
Titel 1.9.1. Sportflächen				
1.9.1.10.	Handschachtung für Leitungsanschlüsse	10,00 m ³	116,58 EUR	1.165,80 EUR
1.9.1.20.	Schachtanschlüsse herstellen	5,00 St	207,70 EUR	1.038,50 EUR
1.9.1.30.	Kontrollschacht, DN 1000	5,00 St	1.479,36 EUR	7.396,80 EUR
1.9.1.40.	Kontrollschacht, DN 400	6,00 St	593,62 EUR	3.561,72 EUR
1.9.1.50.	KG-Rohr, PVC-U, DN 250	40,00 m	73,70 EUR	2.948,00 EUR
1.9.1.60.	KG-Rohr, PVC-U, DN 200	80,00 m	64,32 EUR	5.145,60 EUR
1.9.1.70.	KG-Rohr, PVC-U, DN 150	120,00 m	48,91 EUR	5.869,20 EUR
1.9.1.80.	KG-Rohr, PVC-U, DN 100	20,00 m	37,52 EUR	750,40 EUR
1.9.1.90.	KG-Abzweig DN 250/100	5,00 St	38,86 EUR	194,30 EUR
1.9.1.100.	KG-Abzweig DN 200/100	10,00 St	22,78 EUR	227,80 EUR
1.9.1.110.	KG-Abzweig DN 100/100	10,00 St	15,41 EUR	154,10 EUR
1.9.1.120.	KG-Bogen DN 200	15,00 St	15,41 EUR	231,15 EUR
1.9.1.130.	KG-Bogen DN 150	25,00 St	15,41 EUR	385,25 EUR
1.9.1.140.	KG-Bogen DN 100	15,00 St	13,40 EUR	201,00 EUR
1.9.1.150.	Kanalleitung prüfen	380,00 m	3,35 EUR	1.273,00 EUR
1.9.1.160.	Hofabläufe Klasse A	8,00 St	361,80 EUR	2.894,40 EUR
Summe Titel 1.9.1. Sportflächen				33.437,02 EUR
Titel 1.9.2. Wegeflächen				
1.9.2.10.	Handschachtung für Leitungsanschlüsse	5,00 m ³	116,58 EUR	582,90 EUR
1.9.2.20.	Schachtanschlüsse herstellen	7,00 St	207,70 EUR	1.453,90 EUR
1.9.2.30.	Kontrollschacht, DN 1000	3,00 St	1.479,36 EUR	4.438,08 EUR
1.9.2.40.	KG-Rohr, PVC-U, DN 300	10,00 m	97,82 EUR	978,20 EUR
1.9.2.50.	KG-Rohr, PVC-U, DN 250	40,00 m	73,70 EUR	2.948,00 EUR
1.9.2.60.	KG-Rohr, PVC-U, DN 200	80,00 m	64,32 EUR	5.145,60 EUR
1.9.2.70.	KG-Rohr, PVC-U, DN 150	110,00 m	48,91 EUR	5.380,10 EUR
1.9.2.80.	KG-Rohr, PVC-U, DN 100	30,00 m	37,52 EUR	1.125,60 EUR
1.9.2.90.	KG-Abzweig DN 250/100	10,00 St	38,86 EUR	388,60 EUR
1.9.2.100.	KG-Abzweig DN 200/100	6,00 St	22,78 EUR	136,68 EUR
1.9.2.110.	KG-Abzweig DN 100/100	1,00 St	15,41 EUR	15,41 EUR
1.9.2.120.	KG-Bogen DN 200	10,00 St	15,41 EUR	154,10 EUR
1.9.2.130.	KG-Bogen DN 150	12,00 St	15,41 EUR	184,92 EUR
1.9.2.140.	KG-Bogen DN 100	20,00 St	13,40 EUR	268,00 EUR
1.9.2.150.	Kanalleitung prüfen	320,00 m	3,35 EUR	1.072,00 EUR

Pos.Nr.		Menge	Einheitspreis	Gesamtpreis
	Summe Titel 1.9.2. Wegeflächen			24.272,09 EUR
	Summe Bereich 1.9. Abwasseranlagen Sportflächen und Wegeflächen			57.709,11 EUR
	Bereich 1.10. Einbauten in Außenanlagen, Ausstattung			
	Titel 1.10.1. Weitsprunggruben			
1.10.1.10.	Soft- Randsteine aus Beton liefern	29,00 m	79,06 EUR	2.292,74 EUR
1.10.1.20.	Soft- Winkel-Stücke liefern	4,00 St	83,08 EUR	332,32 EUR
1.10.1.30.	Weitsprunggrube, 5,55 x 9,00 m lichte Weite	1,00 St	3.819,00 EUR	3.819,00 EUR
1.10.1.40.	Einbauwanne aus Aluminium	2,00 St	395,30 EUR	790,60 EUR
1.10.1.50.	Sickerpackung herstellen	1,00 St	1.742,00 EUR	1.742,00 EUR
1.10.1.60.	Absprungbalken als Wendebalken	2,00 St	569,50 EUR	1.139,00 EUR
1.10.1.70.	Blindbalken aus Aluminium	2,00 St	265,32 EUR	530,64 EUR
1.10.1.80.	Sport- Sandfangrinne für Weitsprunggruben	23,50 m	247,90 EUR	5.825,65 EUR
1.10.1.90.	Abdeckplane mit Kette liefern	1,00 St	696,80 EUR	696,80 EUR
	Summe Titel 1.10.1. Weitsprunggruben			17.168,75 EUR
	Titel 1.10.2. Kugelstoßanlagen im Außenbereich			
1.10.2.10.	Einfassung Tiefbord 8/25/100	170,00 m	28,81 EUR	4.897,70 EUR
1.10.2.20.	Drainagen für Kugelstoßanlage	100,00 m	73,70 EUR	7.370,00 EUR
1.10.2.30.	Entwässerungsrinne Kugelstoßanlage	10,00 m	92,46 EUR	924,60 EUR
1.10.2.40.	Einlaufkästen Entwässerungsrinne	2,00 St.	180,90 EUR	361,80 EUR
1.10.2.50.	Kugelstoßring als Betonfertigteil	2,00 St	1.728,60 EUR	3.457,20 EUR
1.10.2.60.	Kugelstoßbalken aus Kunststoff	2,00 St	301,50 EUR	603,00 EUR
1.10.2.70.	Sickerpackung herstellen	2,00 St	107,20 EUR	214,40 EUR
1.10.2.80.	Kugelstoß- Aufprallfläche (Stoßgrube)	572,00 m²	31,49 EUR	18.012,28 EUR
	Summe Titel 1.10.2. Kugelstoßanlagen im Außenbereich			35.840,98 EUR
	Titel 1.10.3. Hochsprunganlage			
1.10.3.10.	Hochsprungmatte	1,00 St	4.904,40 EUR	4.904,40 EUR
1.10.3.20.	Regenhaube für Hochsprungmatte	1,00 St	478,38 EUR	478,38 EUR
1.10.3.30.	Zwischenboden für Hochsprungmatte	1,00 St	589,60 EUR	589,60 EUR
1.10.3.40.	Hochsprungständer aus Aluminium	1,00 St	435,50 EUR	435,50 EUR
1.10.3.50.	Auflageraster für Hochsprungmatte	1,00 St	1.989,90 EUR	1.989,90 EUR
1.10.3.60.	Hochsprungplatte aus Polyester	1,00 St	184,92 EUR	184,92 EUR
1.10.3.70.	Meßlatte für Hochsprung	1,00 St	288,10 EUR	288,10 EUR
	Summe Titel 1.10.3. Hochsprunganlage			8.870,80 EUR

Pos.Nr.		Menge	Einheitspreis	Gesamtpreis
Titel 1.10.4. Stabhochsprung				
1.10.4.10.	Einstichkasten Stabhochsprung	1,00 St	2.639,80 EUR	2.639,80 EUR
Summe Titel 1.10.4. Stabhochsprung				2.639,80 EUR
Titel 1.10.5. Ausstattung Laufbahn				
1.10.5.10.	Startblöcke liefern und aufstellen	6,00 St	274,70 EUR	1.648,20 EUR
1.10.5.20.	Wettkampfhürden liefern	65,00 St	261,30 EUR	16.984,50 EUR
Summe Titel 1.10.5. Ausstattung Laufbahn				18.632,70 EUR
Titel 1.10.6. Ausbau Segmente für Ballsportarten				
1.10.6.10.	Volleyballfeld - Segment 2	2,00 Paar	2.345,00 EUR	4.690,00 EUR
Summe Titel 1.10.6. Ausbau Segmente für Ballsportarten				4.690,00 EUR
Titel 1.10.7. Fußballtore				
1.10.7.10.	Fußballtore	2,00 St	2.077,00 EUR	4.154,00 EUR
1.10.7.20.	Bodenrahmen für Fußballtore	2,00 St	348,40 EUR	696,80 EUR
1.10.7.30.	Fußballtornetze	2,00 St	180,90 EUR	361,80 EUR
1.10.7.40.	Grenzstangen	6,00 St	180,90 EUR	1.085,40 EUR
Summe Titel 1.10.7. Fußballtore				6.298,00 EUR
Titel 1.10.8. Barriere-System Laufbahn				
1.10.8.10.	Barriere System Laufbahn	480,00 m	56,548 EUR	27.143,04 EUR
Summe Titel 1.10.8. Barriere-System Laufbahn				27.143,04 EUR
Titel 1.10.9. Bänke, Papierkörbe				
1.10.9.10.	Bänke liefern und aufstellen	6,00 St	1.286,40 EUR	7.718,40 EUR
1.10.9.20.	Papierkörbe liefern und aufstellen, Festeinbau	5,00 St	716,90 EUR	3.584,50 EUR
Summe Titel 1.10.9. Bänke, Papierkörbe				11.302,90 EUR
Titel 1.10.10. Fahrradparker				
1.10.10.10.	Fahrradparker liefern und aufstellen, 30 Stellplätze	1,00 psch	4.623,00 EUR	4.623,00 EUR
Summe Titel 1.10.10. Fahrradparker				4.623,00 EUR
Titel 1.10.11. Sonstige Ausstattungen				
1.10.11.10.	Stiefelwaschanlage	1,00 St	3.953,00 EUR	3.953,00 EUR
Summe Titel 1.10.11. Sonstige Ausstattungen				3.953,00 EUR
Titel 1.10.12. Gebäude				
1.10.12.10.	Garage als Lager-,Technikraum, inkl. Elektroinst. u. Entw.	3,00 St	11.524,00 EUR	34.572,00 EUR
Summe Titel 1.10.12. Gebäude				34.572,00 EUR
Summe Bereich 1.10. Einbauten in Außenanlagen, Ausstattung				175.734,97 EUR

Pos.Nr.		Menge	Einheitspreis	Gesamtpreis
Bereich 1.11. Flächen außerhalb der Kampfbahn				
Titel 1.11.1. Rasenflächen				
1.11.1.10.	Grobplanum herstellen und Rohplanum nachplanieren	2.500,00 m ²	1,072 EUR	2.680,00 EUR
1.11.1.20.	Untergrund für Vegetationsflächen lockern	2.500,00 m ²	0,469 EUR	1.172,50 EUR
1.11.1.30.	Oberboden, bauseits, andecken	2.500,00 m ²	2,747 EUR	6.867,50 EUR
1.11.1.40.	Feinplanum Rasenflächen	2.500,00 m ²	0,871 EUR	2.177,50 EUR
1.11.1.50.	Ansaat Rasenflächen	2.500,00 m ²	0,67 EUR	1.675,00 EUR
1.11.1.60.	Fertigstellungspflege Rasen bis Bauabnahme	2.500,00 m ²	1,474 EUR	3.685,00 EUR
Summe Titel 1.11.1. Rasenflächen				18.257,50 EUR
Summe Bereich 1.11. Flächen außerhalb der Kampfbahn				18.257,50 EUR
Bereich 1.12. Baunebenkosten				
Titel 1.12.1. Kontrollprüfung nach DIN 18035 und Dokumentation				
1.12.1.10.	Rezepturen und Kontrollprüfungen Naturrasen nach DIN 18035-4	1,00 psch	5.360,00 EUR	5.360,00 EUR
1.12.1.20.	Kontrollprüfungen nach DIN 18035 T 4-7	1,00 psch	4.020,00 EUR	4.020,00 EUR
Summe Titel 1.12.1. Kontrollprüfung nach DIN 18035 und Dokumentation				9.380,00 EUR
Titel 1.12.2. Aufmaß, Dokumentation				
1.12.2.10.	Vermessung zur Aufmaßkontrolle	1,00 psch	804,00 EUR	804,00 EUR
1.12.2.20.	Dokumentationsmappe erstellen, 2fach	1,00 psch	670,00 EUR	670,00 EUR
Summe Titel 1.12.2. Aufmaß, Dokumentation				1.474,00 EUR
Titel 1.12.3. Baugrund				
1.12.3.10.	Baugrundgutachten	1,00 St	4.690,00 EUR	4.690,00 EUR
1.12.3.20.	Baugrundgutachten Mastgründung	1,00 St	3.216,00 EUR	3.216,00 EUR
1.12.3.30.	LAGA- Untersuchung	1,00 St	2.345,00 EUR	2.345,00 EUR
Summe Titel 1.12.3. Baugrund				10.251,00 EUR
Titel 1.12.4. Vermessung				
1.12.4.10.	Erstellen Bestandsvermessung	1,00 St	2.907,80 EUR	2.907,80 EUR
Summe Titel 1.12.4. Vermessung				2.907,80 EUR
Titel 1.12.5. Lichtemissionsgutachten				
1.12.5.10.	Erstellen Lichtemissionsgutachten	1,00 St	4.020,00 EUR	4.020,00 EUR
Summe Titel 1.12.5. Lichtemissionsgutachten				4.020,00 EUR
Titel 1.12.6. Lärmemissionsgutachten				
1.12.6.10.	Erstellen Lärmemissionsgutachten	1,00 St	5.360,00 EUR	5.360,00 EUR
Summe Titel 1.12.6. Lärmemissionsgutachten				5.360,00 EUR
Titel 1.12.7. Wasserrechtliche Erlaubnis				
1.12.7.10.	Einholen Wasserrechtl. Erlaubnis, Brunnenbohrung	1,00 St	3.350,00 EUR	3.350,00 EUR

Pos.Nr.		Menge	Einheitspreis	Gesamtpreis
	Summe Titel 1.12.7. Wasserrechtliche Erlaubnis			3.350,00 EUR
	Titel 1.12.8. Honorarkosten			
1.12.8.10.	Honorar Freianlagen HZIII_Mitte_LP1-9_100%_6% UZ_5% NK	1,00 St	299.108,36 EUR	299.108,36 EUR
	Summe Titel 1.12.8. Honorarkosten			299.108,36 EUR
	Titel 1.12.9. Sonstiges			
1.12.9.10.	Sonstige Baunebenkosten	1,00 psch	5.000,00 EUR	5.000,00 EUR
	Summe Titel 1.12.9. Sonstiges			5.000,00 EUR
	Summe Bereich 1.12. Baunebenkosten			340.851,16 EUR
	Summe Abschnitt 1. Sanierung Kampfbahn			2.175.616,35 EUR
	Abschnitt 2. Parkbereich, individuelle Bewegungsräume			
	Bereich 2.1. Vorbereitende Arbeiten			
	Titel 2.1.1. Baustelleneinrichtung			
2.1.1.10.	Baustelle einrichten	1,00 psch	2.010,00 EUR	2.010,00 EUR
2.1.1.20.	Baustelle räumen	1,00 psch	1.005,00 EUR	1.005,00 EUR
	Summe Titel 2.1.1. Baustelleneinrichtung			3.015,00 EUR
	Titel 2.1.2. Rodungsarbeiten			
2.1.2.10.	Baufeldfreimachung, Rodungsarbeiten	1.500,00 m ²	4,556 EUR	6.834,00 EUR
2.1.2.20.	Entsorgung	1,00 psch	1.005,00 EUR	1.005,00 EUR
	Summe Titel 2.1.2. Rodungsarbeiten			7.839,00 EUR
	Titel 2.1.3. Erd- und Bodenarbeiten, Freizeitanlagen + Zufahrt			
2.1.3.10.	Bodenaushub, T bis 0,50 m, BK 3 bis 5; Entsorgung	400,00 m ³	38,19 EUR	15.276,00 EUR
	Summe Titel 2.1.3. Erd- und Bodenarbeiten, Freizeitanlagen + Zufahrt			15.276,00 EUR
	Titel 2.1.4. begehbbare Wegeflächen			
2.1.4.10.	Plattendruckversuche	2,00 St	180,90 EUR	361,80 EUR
2.1.4.20.	Planum herstellen	740,00 m ²	1,072 EUR	793,28 EUR
2.1.4.30.	Schottertragschicht herstellen, D 20 cm	740,00 m ²	20,033 EUR	14.824,42 EUR
2.1.4.40.	wassergebundene Wegedecke herstellen	700,00 m ²	19,028 EUR	13.319,60 EUR
2.1.4.50.	Einfassung der Pflasterflächen, 8/25	685,00 m	31,49 EUR	21.570,65 EUR
	Summe Titel 2.1.4. begehbbare Wegeflächen			50.869,75 EUR
	Summe Bereich 2.1. Vorbereitende Arbeiten			76.999,75 EUR
	Bereich 2.2. Fitneßparcours			
	Titel 2.2.1. Erdbauarbeiten			
2.2.1.10.	Grundplanum, Feinplanum	400,00 m ²	3,886 EUR	1.554,40 EUR
	Summe Titel 2.2.1. Erdbauarbeiten			1.554,40 EUR

Pos.Nr.		Menge	Einheitspreis	Gesamtpreis
Titel 2.2.2. Entwässerung				
2.2.2.10.	Spül- und Kontrollschacht, DN 400	2,00 St	593,62 EUR	1.187,24 EUR
2.2.2.20.	KG DN 100 liefern u. einbauen; inkl. Grabenarbeiten	10,00 m	43,55 EUR	435,50 EUR
2.2.2.30.	Saugerleitung DN 100 herstellen	50,00 m	28,81 EUR	1.440,50 EUR
2.2.2.40.	Endkappen DN 100 liefern und einbauen	2,00 St	18,09 EUR	36,18 EUR
Summe Titel 2.2.2. Entwässerung				3.099,42 EUR
Titel 2.2.3. Fallschutzbelag Fitneßparcours				
2.2.3.10.	Einfassung der Spielfläche, Betonbord 8/25	42,00 m	31,49 EUR	1.322,58 EUR
2.2.3.20.	Tragschicht, D 20 cm, Körnung 0/32	200,00 m ²	14,874 EUR	2.974,80 EUR
2.2.3.30.	bituminöse Tragschicht, wasserundurchlässig, D 50 mm	200,00 m ²	22,11 EUR	4.422,00 EUR
2.2.3.40.	Herstellen Randaussparung	56,00 lfm	1,273 EUR	71,29 EUR
2.2.3.50.	Kantensteine vor Verschmutzung schützen	56,00 lfm	1,876 EUR	105,06 EUR
2.2.3.60.	Reinigen Asphaltbelag, Kunststoffhaftbrücke liefern	200,00 m ²	1,474 EUR	294,80 EUR
2.2.3.70.	Kunststoff- Sportbelag, WD, D bis 90 mm	200,00 m ²	119,26 EUR	23.852,00 EUR
Summe Titel 2.2.3. Fallschutzbelag Fitneßparcours				33.042,53 EUR
Titel 2.2.4. Sportgeräte				
2.2.4.10.	Station SLACKLINE 4m lang, mit Gurtband, Art. 06.01.045 4FCIRCLE	1,00 St	3.477,30 EUR	3.477,30 EUR
2.2.4.20.	Station SITUPS-BEINHEBER-KOMBI, Art. 12.04.113 4FCIRCLE	1,00 St	7.765,30 EUR	7.765,30 EUR
2.2.4.30.	Station LIEGESTÜTZ liefern und einbauen, Art. 12.04.015 4FCIRCLE	1,00 St	3.075,30 EUR	3.075,30 EUR
2.2.4.40.	Station HANGELLEITER liefern und einbauen, Art. 12.04.026 4FCIRCLE	1,00 St	5.661,50 EUR	5.661,50 EUR
2.2.4.50.	Station SCHWEBENDE PLATTFORM liefern u. einb., Art. 12.04.030 4FCIRCLE	1,00 St	4.549,30 EUR	4.549,30 EUR
2.2.4.60.	Station CALISTHENICS-MINI liefern u. einbauen, Art. 12.06.105 4FCIRCLE	1,00 St	8.019,90 EUR	8.019,90 EUR
2.2.4.70.	Stationsschild DIN A1 594 x 841 mm, Art. 12.04.021 4FCIRCLE	2,00 St	641,86 EUR	1.283,72 EUR
2.2.4.80.	Stationsschild DIN A1 594 x 841 mm, Art. 12.04.021 4FCIRCLE	4,00 St	641,86 EUR	2.567,44 EUR
Summe Titel 2.2.4. Sportgeräte				36.399,76 EUR
Summe Bereich 2.2. Fitneßparcours				74.096,11 EUR
Bereich 2.3. Kinderspielplatz				
2.3.10.	Oberboden i.M. 25 cm abtragen und wieder einbauen, teilw. Erddamm	650,00 m ²	2,613 EUR	1.698,45 EUR
Titel 2.3.1. Erdbauarbeiten				
2.3.1.10.	Feinplanum, teilweise Walmdachgefälle	650,00 m ²	0,67 EUR	435,50 EUR
Summe Titel 2.3.1. Erdbauarbeiten				435,50 EUR

Pos.Nr.		Menge	Einheitspreis	Gesamtpreis
Titel 2.3.2. Entwässerung				
2.3.2.10.	Spül- und Kontrollschacht, DN 400	2,00 St	593,62 EUR	1.187,24 EUR
2.3.2.20.	Saugerleitung DN 100 herstellen	50,00 m	28,81 EUR	1.440,50 EUR
2.3.2.30.	Endkappen DN 100 liefern und einbauen	2,00 St	18,09 EUR	36,18 EUR
2.3.2.40.	KG DN 100 liefern u. einbauen; inkl. Grabenarbeiten	16,10 m	43,55 EUR	701,16 EUR
2.3.2.50.	KGB DN 100, Bögen in Winkeln, liefern und einbauen	4,00 St.	12,73 EUR	50,92 EUR
Summe Titel 2.3.2. Entwässerung				3.416,00 EUR
Titel 2.3.3. Spielplatz herstellen				
2.3.3.10.	Einfassung Spielplatz, Borde mit Kunststoffauflage	33,00 m	56,95 EUR	1.879,35 EUR
2.3.3.20.	Pauschale für div. Spielgeräte	1,00 psch	12.060,00 EUR	12.060,00 EUR
2.3.3.30.	Pauschale für div. Spielgeräte, zusätzliche Spielgeräte	1,00 psch	13.400,00 EUR	13.400,00 EUR
2.3.3.40.	Sauberkeitsschicht unter Spielsand, offenerporiger Beton	650,00 m ²	15,41 EUR	10.016,50 EUR
2.3.3.50.	Herstellen Fallschutzbelag 'Spielsand', D 40 cm	650,00 m ²	26,13 EUR	16.984,50 EUR
2.3.3.60.	Sonnensegel liefern und einbauen	1,00 St	4.355,00 EUR	4.355,00 EUR
Summe Titel 2.3.3. Spielplatz herstellen				58.695,35 EUR
Titel 2.3.4. Allgemeine Ausstattung				
2.3.4.10.	Abfallbehälter mit Ascher; Grundausrüstung	3,00 St	730,30 EUR	2.190,90 EUR
2.3.4.20.	Abfallbehälter mit Ascher; Zusatzausrüstung	3,00 St	730,30 EUR	2.190,90 EUR
2.3.4.30.	Fahrradständer liefern und einbauen	24,00 St	100,50 EUR	2.412,00 EUR
2.3.4.40.	Sitzbänke mit Lehne, Betonfundamente; Grundausrüstung	5,00 St	1.373,50 EUR	6.867,50 EUR
2.3.4.50.	Sitzbänke mit Lehne, Betonfundamente; Zusatzausrüstung	5,00 St	1.373,50 EUR	6.867,50 EUR
Summe Titel 2.3.4. Allgemeine Ausstattung				20.528,80 EUR
Titel 2.3.5. Wege- und Außenbeleuchtung				
2.3.5.10.	Gießharz Abzweig-Muffe bis 5x25/25	2,00 St	160,80 EUR	321,60 EUR
2.3.5.20.	Herstellen Kabelgräben, Grundbeleuchtung	280,00 m	10,05 EUR	2.814,00 EUR
2.3.5.30.	Herstellen Kabelgräben; Zusatzbeleuchtung	210,00 m	10,05 EUR	2.110,50 EUR
2.3.5.40.	Verlegung Stromkabel; Grundbeleuchtung	280,00 m	2,546 EUR	712,88 EUR
2.3.5.50.	Verlegung Stromkabel; Zusatzbeleuchtung	210,00 m	2,546 EUR	534,66 EUR
2.3.5.60.	Zulage: Kabelwarnband; Grundbeleuchtung	280,00 m	1,474 EUR	412,72 EUR
2.3.5.70.	Zulage: Kabelwarnband; Zusatzbeleuchtung	210,00 m	1,474 EUR	309,54 EUR
2.3.5.80.	Zulage: Kabelsand; Grundbeleuchtung	280,00 lfm	4,69 EUR	1.313,20 EUR
2.3.5.90.	Zulage: Kabelsand; Zusatzbeleuchtung	210,00 lfm	4,69 EUR	984,90 EUR

Pos.Nr.		Menge	Einheitspreis	Gesamtpreis
2.3.5.100.	Starkstromkabel NYY-J 5x10; Grundbeleuchtung	290,00 m	10,586 EUR	3.069,94 EUR
2.3.5.110.	Starkstromkabel NYY-J 5x10; Zusatzbeleuchtung	350,00 m	10,586 EUR	3.705,10 EUR
2.3.5.120.	Wegeleuchten liefern, aufstellen u. anschießen; Grundbeleuchtung	5,00 St	1.809,00 EUR	9.045,00 EUR
2.3.5.130.	Wegeleuchten liefern, aufstellen u. anschießen; Zusatzbeleuchtung	11,00 St	1.809,00 EUR	19.899,00 EUR
2.3.5.140.	Zulage: Leuchtenfarbe im RAL- Farbton	21,00 St	201,00 EUR	4.221,00 EUR
2.3.5.150.	Erweiterung der Verteilung "Wegebeleuchtung" in Freilufthalle	1,00 St	871,00 EUR	871,00 EUR
Summe Titel 2.3.5. Wege- und Außenbeleuchtung				50.325,04 EUR
Summe Bereich 2.3. Kinderspielplatz				135.099,14 EUR
Bereich 2.4. Baunebenkosten				
Titel 2.4.1. Honorare				
2.4.1.10.	Honorar Freianlagen_HZIII_Basis_LPH1- 9_100%_5% NK	1,00 St	52.256,65 EUR	52.256,65 EUR
Summe Titel 2.4.1. Honorare				52.256,65 EUR
Summe Bereich 2.4. Baunebenkosten				52.256,65 EUR
Summe Abschnitt 2. Parkbereich, individuelle Bewegungsräume				338.451,65 EUR
Abschnitt 3. Vereinsheim				
Bereich 3.1. Abbruch Bestandsgebäude				
Titel 3.1.1. Bauwerk - Baukonstruktionen				
3.1.1.10.	Abbruch Bestandsgebäude	1.100,00 m ³	35,00 EUR	38.500,00 EUR
3.1.1.20.	Zulage für Entsorgung kontaminierter Baustoffe	310,00 m ²	20,00 EUR	6.200,00 EUR
Summe Titel 3.1.1. Bauwerk - Baukonstruktionen				44.700,00 EUR
Summe Bereich 3.1. Abbruch Bestandsgebäude				44.700,00 EUR
Bereich 3.2. Neubau Vereinsgebäude				
Titel 3.2.1. Vorbereitende Maßnahmen				
3.2.1.10.	Herrichtung und Erschließung Neubau	600,00 m ²	35,00 EUR	21.000,00 EUR
3.2.1.20.	Zulage für Entsorgung belasteter und kontaminierter Böden	1,00 psch	3.000,00 EUR	3.000,00 EUR
Summe Titel 3.2.1. Vorbereitende Maßnahmen				24.000,00 EUR
Titel 3.2.2. Bauwerk - Baukonstruktionen				
3.2.2.10.	Baugrube/ Erdbau	700,00 m ³	60,00 EUR	42.000,00 EUR
3.2.2.20.	Gründung, Unterbau	500,00 m ²	310,00 EUR	155.000,00 EUR
3.2.2.30.	Außenwände/ Vertikale Baukonstruktionen, außen	400,00 m ²	735,00 EUR	294.000,00 EUR
3.2.2.40.	Innenwände/ Vertikale Baukonstruktionen, innen	715,00 m ²	360,00 EUR	257.400,00 EUR
3.2.2.50.	Dächer	520,00 m ²	510,00 EUR	265.200,00 EUR

Pos.Nr.		Menge	Einheitspreis	Gesamtpreis
3.2.2.60.	Sonstige Maßnahmen für Baukonstruktionen	500,00 m ²	25,00 EUR	12.500,00 EUR
Summe Titel 3.2.2. Bauwerk - Baukonstruktionen				1.026.100,00 EUR
Titel 3.2.3. Bauwerk - Technische Anlagen				
3.2.3.10.	Abwasser-, Wasser-, Gasanlagen	500,00 m ²	100,00 EUR	50.000,00 EUR
3.2.3.20.	Wärmeversorgungsanlagen	500,00 m ²	125,00 EUR	62.500,00 EUR
3.2.3.30.	Raumlufttechnische Anlagen	500,00 m ²	65,00 EUR	32.500,00 EUR
3.2.3.40.	Elektrische Anlagen	500,00 m ²	220,00 EUR	110.000,00 EUR
3.2.3.50.	Kommunikations-, sicherheits- und informationstechnische Anlagen	500,00 m ²	30,00 EUR	15.000,00 EUR
3.2.3.60.	Nutzungsspezifische und verfahrenstechnische Anlagen	500,00 m ²	35,00 EUR	17.500,00 EUR
3.2.3.70.	Gebäude- und Anlagenautomation	500,00 m ²	25,00 EUR	12.500,00 EUR
3.2.3.80.	Sonstige Maßnahmen für technische Anlagen	500,00 m ²	5,00 EUR	2.500,00 EUR
Summe Titel 3.2.3. Bauwerk - Technische Anlagen				302.500,00 EUR
Titel 3.2.4. Außenanlagen und Freiflächen				
3.2.4.10.	Erdbau	120,00 m ³	65,00 EUR	7.800,00 EUR
3.2.4.20.	Gründung, Unterbau	200,00 m ²	20,00 EUR	4.000,00 EUR
3.2.4.30.	Oberbau, Deckschichten	200,00 m ²	75,00 EUR	15.000,00 EUR
3.2.4.40.	Technische Anlagen	200,00 m ²	20,00 EUR	4.000,00 EUR
3.2.4.50.	Vegetationsflächen	200,00 m ²	25,00 EUR	5.000,00 EUR
3.2.4.60.	Sonstige Maßnahmen für Außenanlagen und Freiflächen	200,00 m ²	5,00 EUR	1.000,00 EUR
Summe Titel 3.2.4. Außenanlagen und Freiflächen				36.800,00 EUR
Titel 3.2.5. Ausstattung und Kunstwerke				
3.2.5.10.	Allgemeine Ausstattung	500,00 m ²	60,00 EUR	30.000,00 EUR
Summe Titel 3.2.5. Ausstattung und Kunstwerke				30.000,00 EUR
Titel 3.2.6. Baunebenkosten				
3.2.6.10.	Bauherrenaufgaben (SiGeKo)	1,00 psch	3.000,00 EUR	3.000,00 EUR
3.2.6.20.	Vorbereitung der Objektplanung (Baugrundgutachten)	1,00 psch	3.500,00 EUR	3.500,00 EUR
3.2.6.30.	Honorar Objektplanung_HZIII_Basis_LPH1-9_100%_5%NK	1,00 psch	170.000,00 EUR	170.000,00 EUR
3.2.6.40.	Honorar Tragwerksplanung	1,00 psch	60.000,00 EUR	60.000,00 EUR
3.2.6.50.	Honorar Technische Ausrüstung	1,00 psch	80.000,00 EUR	80.000,00 EUR
3.2.6.60.	Bauphysik	1,00 psch	2.500,00 EUR	2.500,00 EUR
3.2.6.70.	Energieberatung	1,00 psch	5.000,00 EUR	5.000,00 EUR
3.2.6.80.	Brandschutzkonzept	1,00 psch	3.500,00 EUR	3.500,00 EUR
3.2.6.90.	Allgemeine Baunebenkosten	1,00 psch	5.000,00 EUR	5.000,00 EUR

Pos.Nr.	Menge	Einheitspreis	Gesamtpreis
Summe Titel 3.2.6. Baunebenkosten			332.500,00 EUR
Summe Bereich 3.2. Neubau Vereinsgebäude			1.751.900,00 EUR
Summe Abschnitt 3. Vereinsheim			1.796.600,00 EUR
Abschnitt 4. Erweiterung Parkstellflächen			
Titel 4.1. Baustelleneinrichtung			
4.1.10.	Baustelleneinrichtung	1,00 psch	1.340,00 EUR
Summe Titel 4.1. Baustelleneinrichtung			1.340,00 EUR
Titel 4.2. Sicherungsmaßnahmen			
4.2.10.	Sicherungsmaßnahmen	1,00 psch	1.340,00 EUR
Summe Titel 4.2. Sicherungsmaßnahmen			1.340,00 EUR
Titel 4.3. Abbruchmaßnahmen			
4.3.10.	Abbruchmaßnahmen	1,00 psch	6.700,00 EUR
Summe Titel 4.3. Abbruchmaßnahmen			6.700,00 EUR
Titel 4.4. Erdbauarbeiten			
4.4.10.	Plattendruckversuche	4,00 St	180,90 EUR
4.4.20.	Planum herstellen	1.600,00 m ²	1,072 EUR
4.4.30.	Frostschuttschicht herstellen, D 20 cm	1.600,00 m ²	17,286 EUR
4.4.40.	Schottertragschicht herstellen, D 45 cm	1.600,00 m ²	20,033 EUR
4.4.50.	Betonsteinpflasterdecke herstellen, D 10 cm, grau	1.600,00 m ²	35,51 EUR
4.4.60.	Hochbord aus Beton setzen, 15/30/100	650,00 m	34,438 EUR
4.4.70.	Grünflächen	1.000,00 m ²	26,80 EUR
4.4.80.	Entwässerung	1,00 psch	6.700,00 EUR
Summe Titel 4.4. Erdbauarbeiten			174.849,90 EUR
Titel 4.5. Baunebenkosten			
4.5.10.	Honorar Freianlagen_HZIII_Mitte_LPH1-9_100%_5%NK	1,00 psch	40.640,28 EUR
Summe Titel 4.5. Baunebenkosten			40.640,28 EUR
Summe Abschnitt 4. Erweiterung Parkstellflächen			224.870,18 EUR
Abschnitt 5. Beachvolleyballanlage			
Titel 5.1. Erdbauarbeiten			
5.1.10.	Grundplanum, Feinplanum	650,00 m ²	3,886 EUR
Summe Titel 5.1. Erdbauarbeiten			2.525,90 EUR
Titel 5.2. Entwässerung			
5.2.10.	RW- Kontrollschacht, DN 1.500; als Sickerschacht	1,00 St	1.809,00 EUR
5.2.20.	KG DN 100 liefern u. einbauen; inkl. Grabenarbeiten	20,00 m	43,55 EUR

Pos.Nr.		Menge	Einheitspreis	Gesamtpreis
5.2.30.	Spül- und Kontrollschacht, DN 400	2,00 St	593,62 EUR	1.187,24 EUR
5.2.40.	Saugerleitung DN 100 herstellen	150,00 m	28,81 EUR	4.321,50 EUR
5.2.50.	Endkappen DN 100 liefern und einbauen	5,00 St	18,09 EUR	90,45 EUR
Summe Titel 5.2. Entwässerung				8.279,19 EUR
Titel 5.3. Spielfeld herstellen				
5.3.10.	Einfassung der Spielfläche, Betonbord 8/25	101,00 m	31,49 EUR	3.180,49 EUR
5.3.20.	Sand liefern und einbauen, D 40 cm	616,00 m ²	24,12 EUR	14.857,92 EUR
Summe Titel 5.3. Spielfeld herstellen				18.038,41 EUR
Titel 5.4. Ausstattung Beachvolleyballanlage				
5.4.10.	Einzelfundamente Volleyballposten	4,00 St	415,40 EUR	1.661,60 EUR
5.4.20.	Bodenhülsen Volleyballposten	4,00 St	328,30 EUR	1.313,20 EUR
5.4.30.	Pfosten Volleyballanlage liefern	2,00 Paar	381,90 EUR	763,80 EUR
5.4.40.	Säulenschutzpolster Volleyballanlage liefern	2,00 Paar	388,60 EUR	777,20 EUR
5.4.50.	Volleyballnetz liefern, Outdoor	2,00 St	194,30 EUR	388,60 EUR
5.4.60.	Netzbügel zur Aufbewahrung Volleyballnetz liefern	2,00 St	60,30 EUR	120,60 EUR
5.4.70.	Spielfeldmarkierung Beachvolleyball liefern	2,00 St	172,86 EUR	345,72 EUR
Summe Titel 5.4. Ausstattung Beachvolleyballanlage				5.370,72 EUR
Titel 5.5. Ballfangzäune Beachvolleyballanlage				
5.5.10.	Ballfangzaun H= 5,00 m (2 m Gitter + 3 m Netz)	102,50 lfdm	328,30 EUR	33.650,75 EUR
5.5.20.	Zulage: Drehflügeltor, einflügelig, Breite 1,00 m; Höhe 2,00 m	1,00 St	864,30 EUR	864,30 EUR
Summe Titel 5.5. Ballfangzäune Beachvolleyballanlage				34.515,05 EUR
Titel 5.6. Baunebenkosten				
5.6.10.	Honorar Freianlagen_HZIII_Basis_LPH1-9_100%_5%NK	1,00 psch	15.449,07 EUR	15.449,07 EUR
Summe Titel 5.6. Baunebenkosten				15.449,07 EUR
Summe Abschnitt 5. Beachvolleyballanlage				84.178,34 EUR
Abschnitt 6. Bouleflächen, 2 Stück, Tennenbelag, je 22 x 5 m				
Titel 6.1. Erdbauarbeiten				
6.1.10.	Grundplanum, Feinplanum	300,00 m ²	3,886 EUR	1.165,80 EUR
Summe Titel 6.1. Erdbauarbeiten				1.165,80 EUR
Titel 6.2. Entwässerung				
6.2.10.	Spül- und Kontrollschacht, DN 400	2,00 St	593,62 EUR	1.187,24 EUR
6.2.20.	KG DN 100 liefern u. einbauen; inkl. Grabenarbeiten	10,00 m	43,55 EUR	435,50 EUR
6.2.30.	Saugerleitung DN 100 herstellen	50,00 m	28,81 EUR	1.440,50 EUR
6.2.40.	Endkappen DN 100 liefern und einbauen	2,00 St	18,09 EUR	36,18 EUR

Pos.Nr.		Menge	Einheitspreis	Gesamtpreis
Summe Titel 6.2. Entwässerung				3.099,42 EUR
Titel 6.3. Einfassung + Belag				
6.3.10.	Filterschicht, D 10 cm, Körnung 0/32	280,00 m ²	7,839 EUR	2.194,92 EUR
6.3.20.	Tragschicht, D 15 cm, Körnung 0/32	330,00 m ²	11,926 EUR	3.935,58 EUR
6.3.30.	Einfassung Boule- Spielfelder, Hochborde aus Beton, 15/30/100	108,00 m	38,19 EUR	4.124,52 EUR
6.3.40.	Bouleflächen- Belag, D= 5 cm, als wassergeb. Wegedecke/ Tenne	220,00 m ²	10,452 EUR	2.299,44 EUR
6.3.50.	Fertigstellungspflege Bouleflächen- Belag	220,00 m ²	3,149 EUR	692,78 EUR
Summe Titel 6.3. Einfassung + Belag				13.247,24 EUR
Titel 6.4. Baunebenkosten				
6.4.10.	Honorar Freianlagen_HZIII_Basis_LPH1-9_100%_5%NK	1,00 psch	4.726,04 EUR	4.726,04 EUR
Summe Titel 6.4. Baunebenkosten				4.726,04 EUR
Summe Abschnitt 6. Bouleflächen, 2 Stück, Tennenbelag, je 22 x 5 m				22.238,50 EUR
Abschnitt 7. Workoutbereich				
Titel 7.1. Erdbauarbeiten				
7.1.10.	Grundplanum, Feinplanum	300,00 m ²	3,886 EUR	1.165,80 EUR
Summe Titel 7.1. Erdbauarbeiten				1.165,80 EUR
Titel 7.2. Entwässerung				
7.2.10.	Spül- und Kontrollschacht, DN 400	2,00 St	593,62 EUR	1.187,24 EUR
7.2.20.	KG DN 100 liefern u. einbauen; inkl. Grabenarbeiten	10,00 m	43,55 EUR	435,50 EUR
7.2.30.	Saugerleitung DN 100 herstellen	50,00 m	28,81 EUR	1.440,50 EUR
7.2.40.	Endkappen DN 100 liefern und einbauen	2,00 St	18,09 EUR	36,18 EUR
Summe Titel 7.2. Entwässerung				3.099,42 EUR
Titel 7.3. Workoutbereich herstellen				
7.3.10.	Einfassung der Spielfläche, Betonbord 8/25	105,00 m	31,49 EUR	3.306,45 EUR
7.3.20.	Pauschale für div. Geräte	1,00 psch	26.800,00 EUR	26.800,00 EUR
7.3.30.	Sauberkeitsschicht	750,00 m ²	15,41 EUR	11.557,50 EUR
7.3.40.	Herstellen Fallschutzbelag , D 40 cm	650,00 m ²	33,50 EUR	21.775,00 EUR
Summe Titel 7.3. Workoutbereich herstellen				63.438,95 EUR
Titel 7.4. Baunebenkosten				
7.4.10.	Honorar Freianlagen_HZIII_Basis_LPH1-9_100%_5%NK	1,00 psch	10.850,00 EUR	10.850,00 EUR
Summe Titel 7.4. Baunebenkosten				10.850,00 EUR
Summe Abschnitt 7. Workoutbereich				78.554,17 EUR

Pos.Nr.		Menge	Einheitspreis	Gesamtpreis
Abschnitt 8. Freilufthalle				
Titel 8.1. Neubau Freilufthalle				
8.1.10.	Baukosten Freilufthalle	1,00 St	562.800,00 EUR	562.800,00 EUR
Summe Titel 8.1. Neubau Freilufthalle				562.800,00 EUR
Titel 8.2. Baunebenkosten				
8.2.10.	Bauherrenaufgaben	1,00 psch	4.020,00 EUR	4.020,00 EUR
8.2.20.	Baugrundgutachten	1,00 psch	670,00 EUR	670,00 EUR
8.2.30.	Honorar Objektplanung_HZIII_Basis_LPH1-9_100%_5%NK	1,00 psch	75.000,00 EUR	75.000,00 EUR
8.2.40.	Honorar Tragwerksplanung	1,00 psch	35.000,00 EUR	35.000,00 EUR
8.2.50.	Honorar Technische Ausrüstung	1,00 psch	65.000,00 EUR	65.000,00 EUR
8.2.60.	Bauphysik	1,00 psch	3.500,00 EUR	3.500,00 EUR
8.2.70.	Ingenieurvermessung	1,00 psch	1.500,00 EUR	1.500,00 EUR
8.2.80.	Brandschutzkonzept	1,00 psch	3.500,00 EUR	3.500,00 EUR
8.2.90.	Allgemeine Baunebenkosten	1,00 psch	6.700,00 EUR	6.700,00 EUR
Summe Titel 8.2. Baunebenkosten				194.890,00 EUR
Summe Abschnitt 8. Freilufthalle				757.690,00 EUR
Summe netto				5.478.199,19 EUR

Zusammenfassung

Titel 1.1.1. Baustelleneinrichtung	83.214,00 EUR
Titel 1.1.2. Sicherungsmaßnahmen	6.411,90 EUR
Bereich 1.1. Vorbereitende Arbeiten	89.625,90 EUR
Titel 1.2.1. Abbruch Betonplatten, Pflaster und Einfassungen	13.232,50 EUR
Titel 1.2.2. Abbruch Sportgeräte	1.500,80 EUR
Titel 1.2.3. Abbruch Beregnungsanlage	1.045,20 EUR
Titel 1.2.4. Abbruch Decken und Beläge (Kampfbahn)	65.284,80 EUR
Titel 1.2.5. Abbruch Barrieren, Zäune und Werbeträger	9.862,40 EUR
Titel 1.2.6. Rodungsmaßnahmen	16.281,00 EUR
Titel 1.2.7. Abbruch Beleuchtungseinrichtungen	4.683,40 EUR
Titel 1.2.8. Spielerkabinen, Holzkonstruktion	2.063,60 EUR
Titel 1.2.9. Asphaltabbruch	9.447,00 EUR
Bereich 1.2. Abbruchmaßnahmen	123.400,70 EUR
Titel 1.3.1. Bodenarbeiten Außenbereich (Straßen, Wege, Plätze)	26.143,40 EUR
Bereich 1.3. Geländeflächen und Erdbauarbeiten	26.143,40 EUR
Titel 1.4.1. Drainagen und Entwässerung Spielfeld	37.888,50 EUR
Titel 1.4.2. Rasenplatz	215.092,48 EUR
Bereich 1.4. Fußballfeld Naturrasen nach DIN 18035 T4	252.980,98 EUR
Bereich 1.5. Trainingsbeleuchtung Rasenspielfeld	220.000,00 EUR
Titel 1.6.1. Herstellen Brunnen	39.154,80 EUR
Titel 1.6.2. Pumpenanlage	5.494,00 EUR
Titel 1.6.3. Versenkberegnungsanlage Rasenplatz	27.913,54 EUR
Titel 1.6.4. Elektrotechnische Arbeiten Bewässerungsanlage	10.541,11 EUR
Titel 1.6.5. Inbetriebnahme, Wartung, Dokumentation	1.554,40 EUR
Bereich 1.6. Beregnungsanlage Rasenspielfeld	84.657,85 EUR
Titel 1.7.1. Entwässerung Kunststoffbelagsflächen	76.964,24 EUR
Titel 1.7.2. Kunststoffbelagsarbeiten	550.318,84 EUR
Bereich 1.7. Leichtathletikflächen	627.283,08 EUR
Titel 1.8.1. Umgangsweg Kampfbahn	89.305,10 EUR
Titel 1.8.2. befahrbare Wegeflächen	69.666,60 EUR
Bereich 1.8. Pflasterflächen	158.971,70 EUR
Titel 1.9.1. Sportflächen	33.437,02 EUR
Titel 1.9.2. Wegeflächen	24.272,09 EUR
Bereich 1.9. Abwasseranlagen Sportflächen und Wegeflächen	57.709,11 EUR
Titel 1.10.1. Weitsprunggruben	17.168,75 EUR
Titel 1.10.2. Kugelstoßanlagen im Außenbereich	35.840,98 EUR
Titel 1.10.3. Hochsprunganlage	8.870,80 EUR
Titel 1.10.4. Stabhochsprung	2.639,80 EUR
Titel 1.10.5. Ausstattung Laufbahn	18.632,70 EUR
Titel 1.10.6. Ausbau Segmente für Ballsportarten	4.690,00 EUR
Titel 1.10.7. Fußballtore	6.298,00 EUR
Titel 1.10.8. Barriere-System Laufbahn	27.143,04 EUR
Titel 1.10.9. Bänke, Papierkörbe	11.302,90 EUR
Titel 1.10.10. Fahrradparker	4.623,00 EUR
Titel 1.10.11. Sonstige Ausstattungen	3.953,00 EUR
Titel 1.10.12. Gebäude	34.572,00 EUR
Bereich 1.10. Einbauten in Außenanlagen, Ausstattung	175.734,97 EUR
Titel 1.11.1. Rasenflächen	18.257,50 EUR
Bereich 1.11. Flächen außerhalb der Kampfbahn	18.257,50 EUR
Titel 1.12.1. Kontrollprüfung nach DIN 18035 und Dokumentation	9.380,00 EUR
Titel 1.12.2. Aufmaß, Dokumentation	1.474,00 EUR
Titel 1.12.3. Baugrund	10.251,00 EUR

Titel 1.12.4. Vermessung	2.907,80 EUR
Titel 1.12.5. Lichtemissionsgutachten	4.020,00 EUR
Titel 1.12.6. Lärmemissionsgutachten	5.360,00 EUR
Titel 1.12.7. Wasserrechtliche Erlaubnis	3.350,00 EUR
Titel 1.12.8. Honorarkosten	299.108,36 EUR
Titel 1.12.9. Sonstiges	5.000,00 EUR
Bereich 1.12. Baunebenkosten	340.851,16 EUR
Abschnitt 1. Sanierung Kampfbahn	2.175.616,35 EUR
Titel 2.1.1. Baustelleneinrichtung	3.015,00 EUR
Titel 2.1.2. Rodungsarbeiten	7.839,00 EUR
Titel 2.1.3. Erd- und Bodenarbeiten, Freizeitanlagen + Zufahrt	15.276,00 EUR
Titel 2.1.4. begehbbare Wegeflächen	50.869,75 EUR
Bereich 2.1. Vorbereitende Arbeiten	76.999,75 EUR
Titel 2.2.1. Erdbauarbeiten	1.554,40 EUR
Titel 2.2.2. Entwässerung	3.099,42 EUR
Titel 2.2.3. Fallschutzbelag Fitneßparcours	33.042,53 EUR
Titel 2.2.4. Sportgeräte	36.399,76 EUR
Bereich 2.2. Fitneßparcours	74.096,11 EUR
Titel 2.3.1. Erdbauarbeiten	435,50 EUR
Titel 2.3.2. Entwässerung	3.416,00 EUR
Titel 2.3.3. Spielplatz herstellen	58.695,35 EUR
Titel 2.3.4. Allgemeine Ausstattung	20.528,80 EUR
Titel 2.3.5. Wege- und Außenbeleuchtung	50.325,04 EUR
Bereich 2.3. Kinderspielplatz	135.099,14 EUR
Titel 2.4.1. Honorare	52.256,65 EUR
Bereich 2.4. Baunebenkosten	52.256,65 EUR
Abschnitt 2. Parkbereich, individuelle Bewegungsräume	338.451,65 EUR
Titel 3.1.1. Bauwerk - Baukonstruktionen	44.700,00 EUR
Bereich 3.1. Abbruch Bestandsgebäude	44.700,00 EUR
Titel 3.2.1. Vorbereitende Maßnahmen	24.000,00 EUR
Titel 3.2.2. Bauwerk - Baukonstruktionen	1.026.100,00 EUR
Titel 3.2.3. Bauwerk - Technische Anlagen	302.500,00 EUR
Titel 3.2.4. Außenanlagen und Freiflächen	36.800,00 EUR
Titel 3.2.5. Ausstattung und Kunstwerke	30.000,00 EUR
Titel 3.2.6. Baunebenkosten	332.500,00 EUR
Bereich 3.2. Neubau Vereinsgebäude	1.751.900,00 EUR
Abschnitt 3. Vereinsheim	1.796.600,00 EUR
Titel 4.1. Baustelleneinrichtung	1.340,00 EUR
Titel 4.2. Sicherungsmaßnahmen	1.340,00 EUR
Titel 4.3. Abbruchmaßnahmen	6.700,00 EUR
Titel 4.4. Erdbauarbeiten	174.849,90 EUR
Titel 4.5. Baunebenkosten	40.640,28 EUR
Abschnitt 4. Erweiterung Parkstellflächen	224.870,18 EUR
Titel 5.1. Erdbauarbeiten	2.525,90 EUR
Titel 5.2. Entwässerung	8.279,19 EUR
Titel 5.3. Spielfeld herstellen	18.038,41 EUR
Titel 5.4. Ausstattung Beachvolleyballanlage	5.370,72 EUR
Titel 5.5. Ballfangzäune Beachvolleyballanlage	34.515,05 EUR
Titel 5.6. Baunebenkosten	15.449,07 EUR
Abschnitt 5. Beachvolleyballanlage	84.178,34 EUR

Titel 6.1. Erdbauarbeiten	1.165,80 EUR
Titel 6.2. Entwässerung	3.099,42 EUR
Titel 6.3. Einfassung + Belag	13.247,24 EUR
Titel 6.4. Baunebenkosten	4.726,04 EUR
Abschnitt 6. Bouleflächen, 2 Stück, Tennenbelag, je 22 x 5 m	22.238,50 EUR
Titel 7.1. Erdbauarbeiten	1.165,80 EUR
Titel 7.2. Entwässerung	3.099,42 EUR
Titel 7.3. Workoutbereich herstellen	63.438,95 EUR
Titel 7.4. Baunebenkosten	10.850,00 EUR
Abschnitt 7. Workoutbereich	78.554,17 EUR
Titel 8.1. Neubau Freilufthalle	562.800,00 EUR
Titel 8.2. Baunebenkosten	194.890,00 EUR
Abschnitt 8. Freilufthalle	757.690,00 EUR

Gesamt netto	5.478.199,19 EUR
zzgl. 19,0 % MwSt.	1.040.857,85 EUR
Gesamt brutto	<u>6.519.057,04 EUR</u>

Ort/Datum/Stempel/rechtsverbindliche Unterschrift