



Neubau Grundschule mit Sporthalle und Kita am Geniner Ufer

Vorstellung der Entwurfsplanung der Kita

im Jugendhilfeausschuss am 04.12.2025

zur Vorlage VO/2025/14673



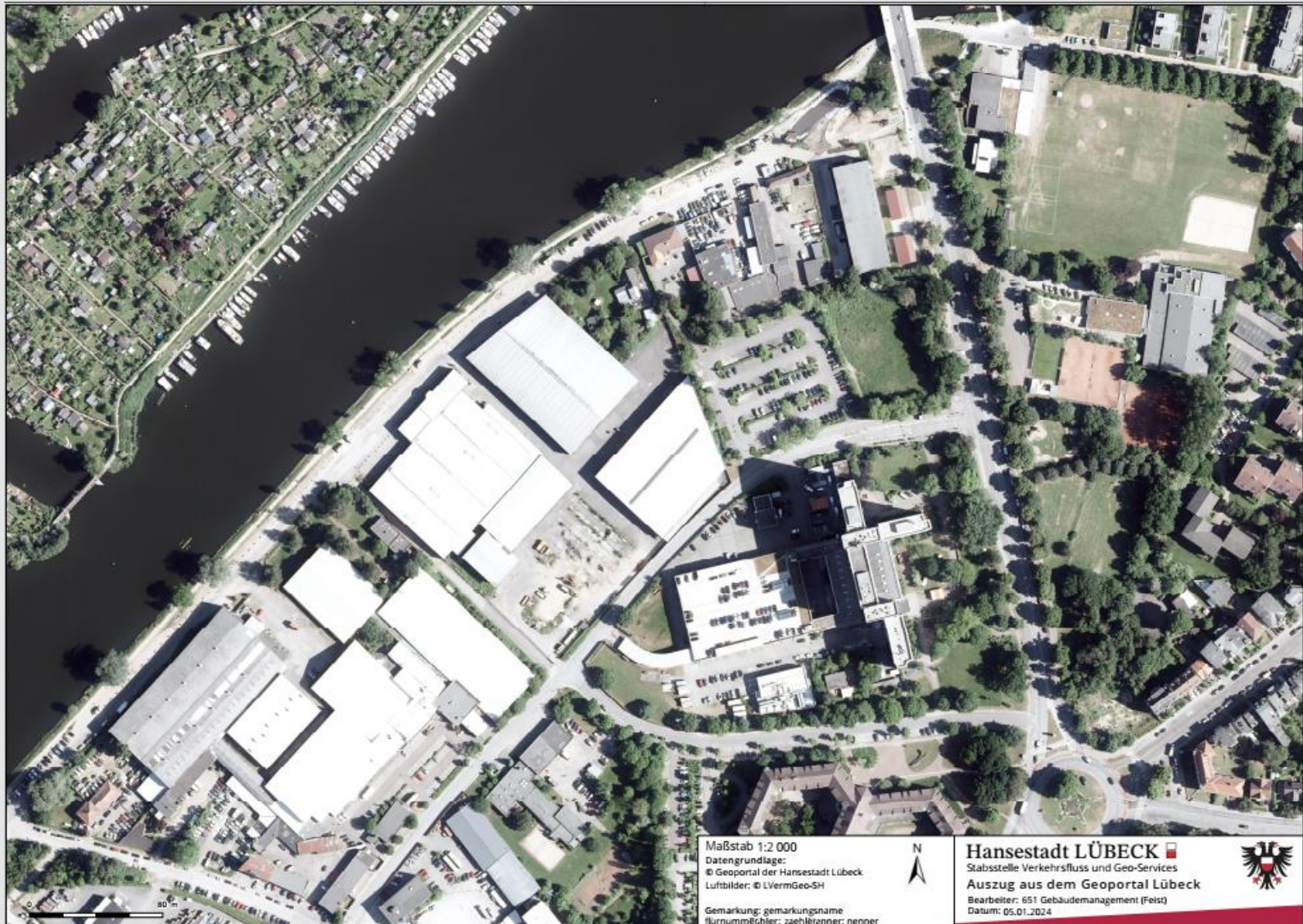

Maßstab 1:2 000
Datengrundlage:
© Geoportal der Hansestadt Lübeck
Luftbilder: © LVermGeo-SH
Gemarkung: gemarkungsname
flurnumm/ehler: zaehler/renner: nenner



Hansestadt LÜBECK
Stabsstelle Verkehrsfluss und Geo-Services
Auszug aus dem Geoportal Lübeck
Bearbeiter: 651 Gebäudemanagement (Feist)
Datum: 05.01.2024



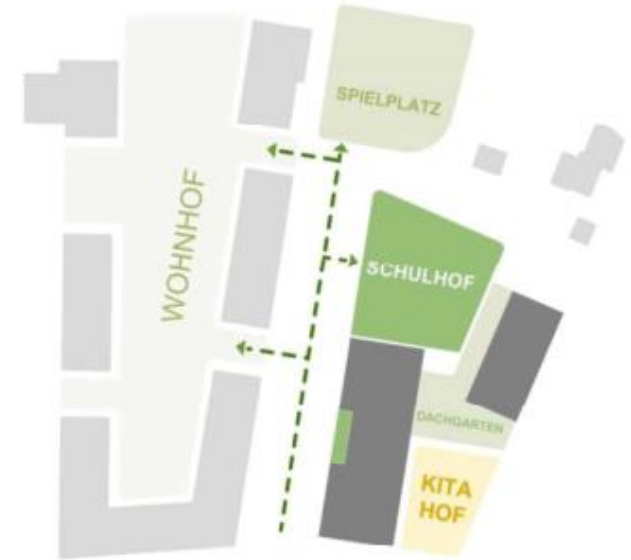

Die Freiräume von Schule und Kita sind selbstverständlich durch den Baukörper zониert. Weitere Pausenflächen finden sich auf dem aktiven Dach der Gemeinschaftsflächen. Grüne Loggien erweitern das vielfältige Freiraumangebot zusätzlich.

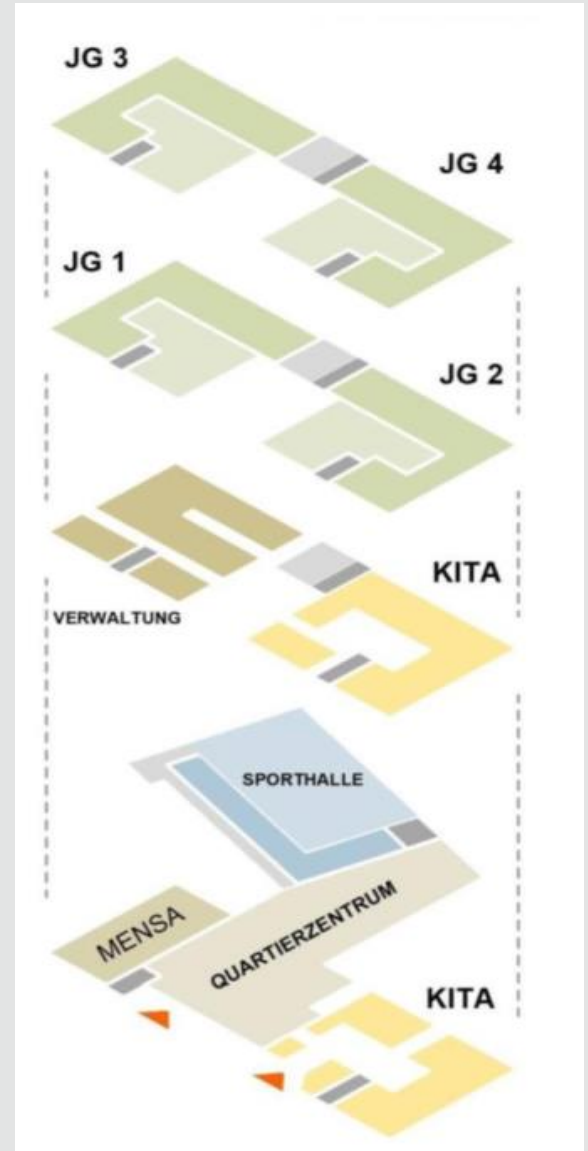
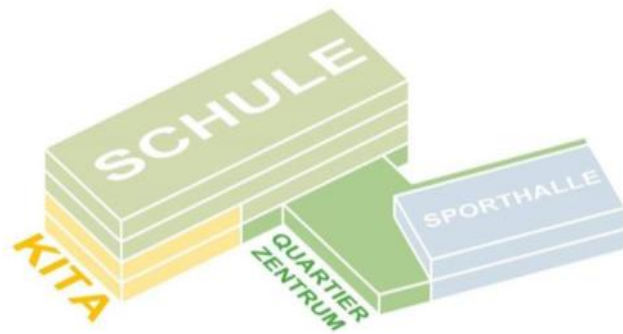
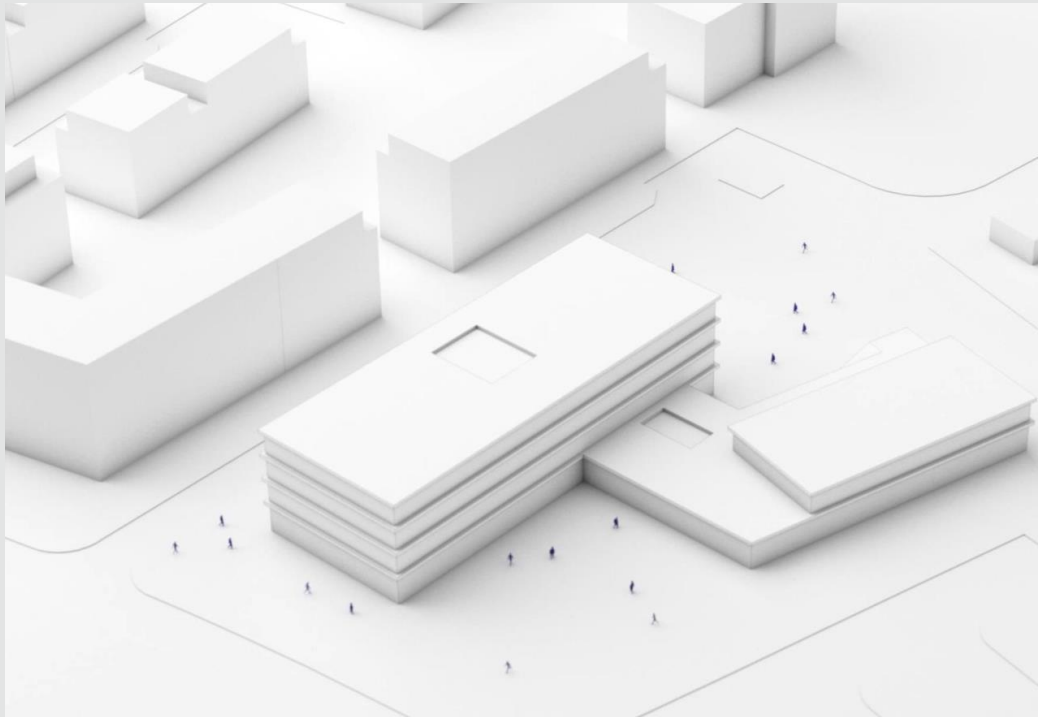



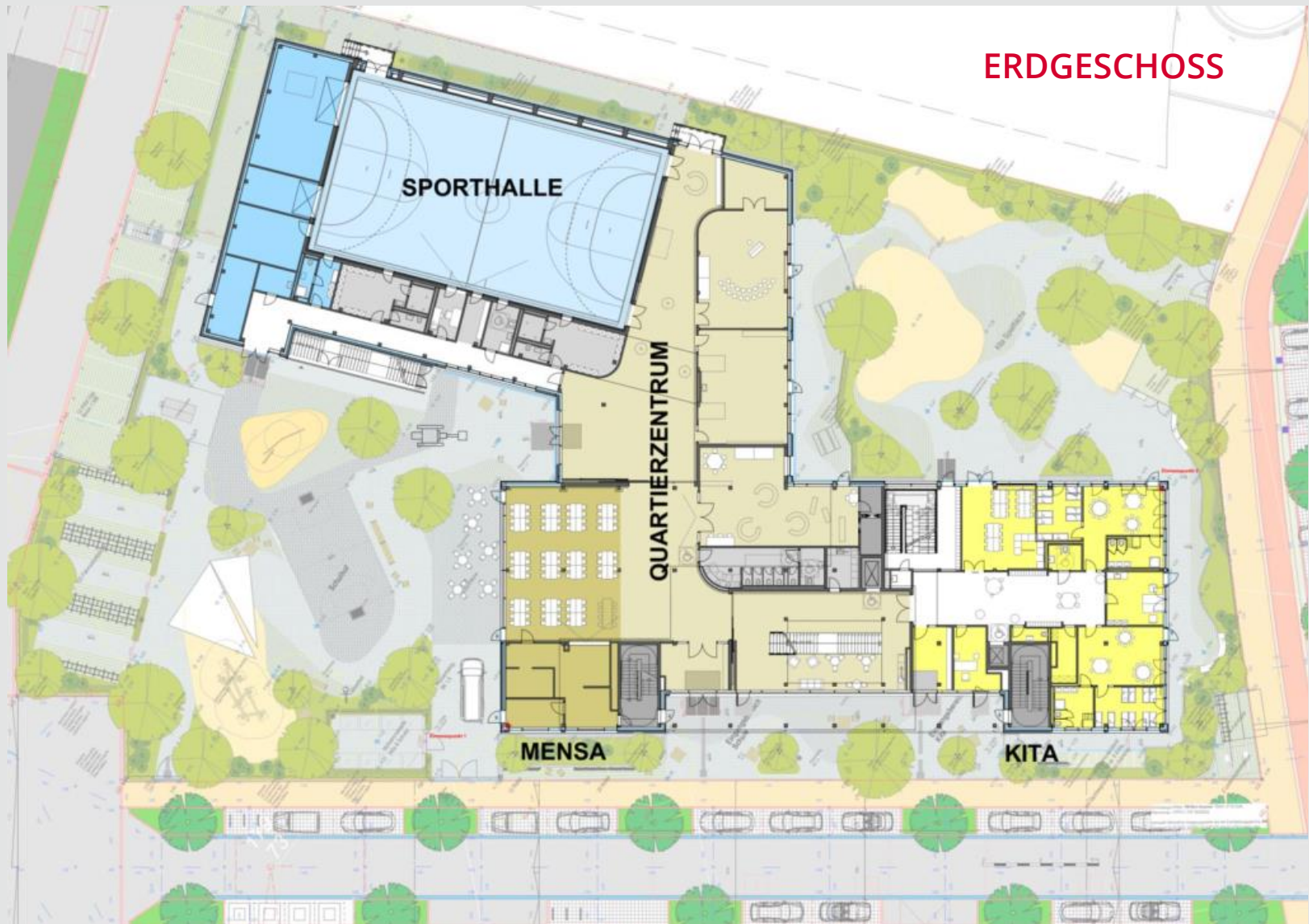

1. OBERGESCHOSS

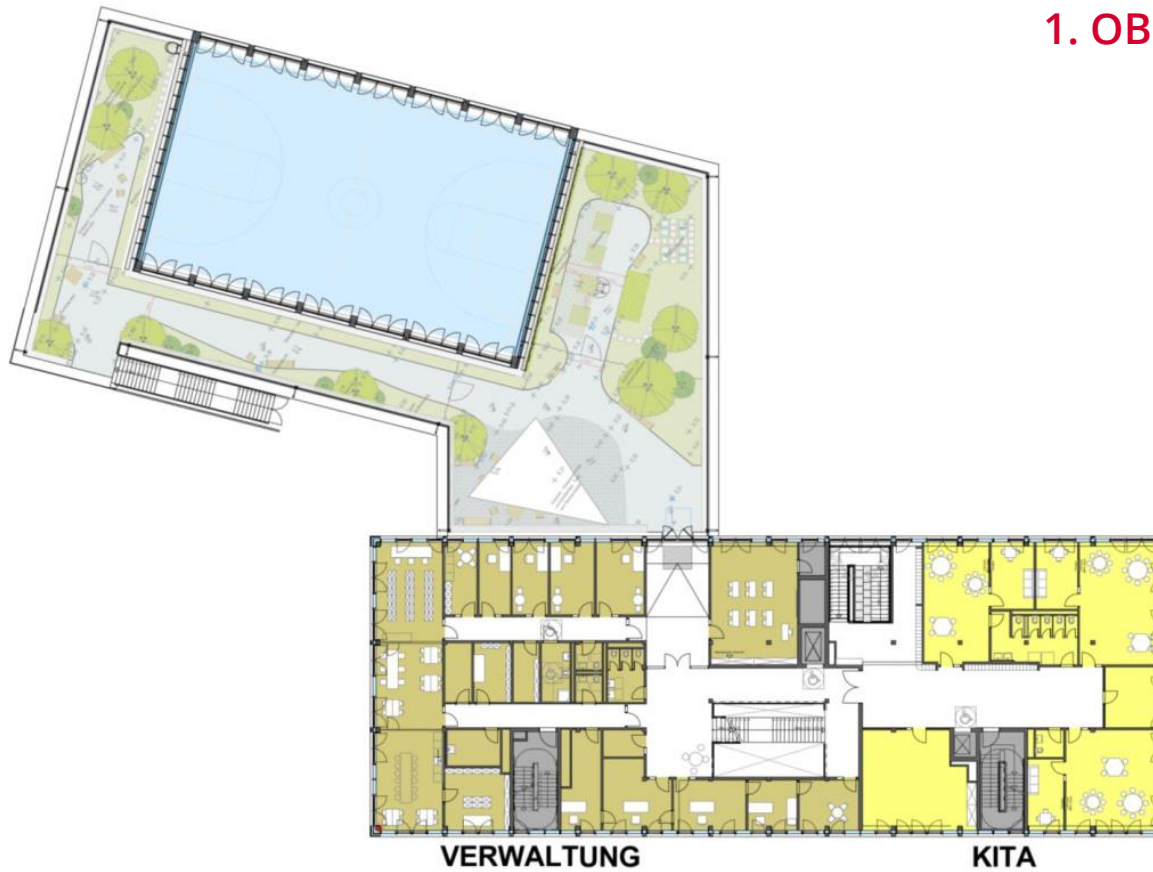

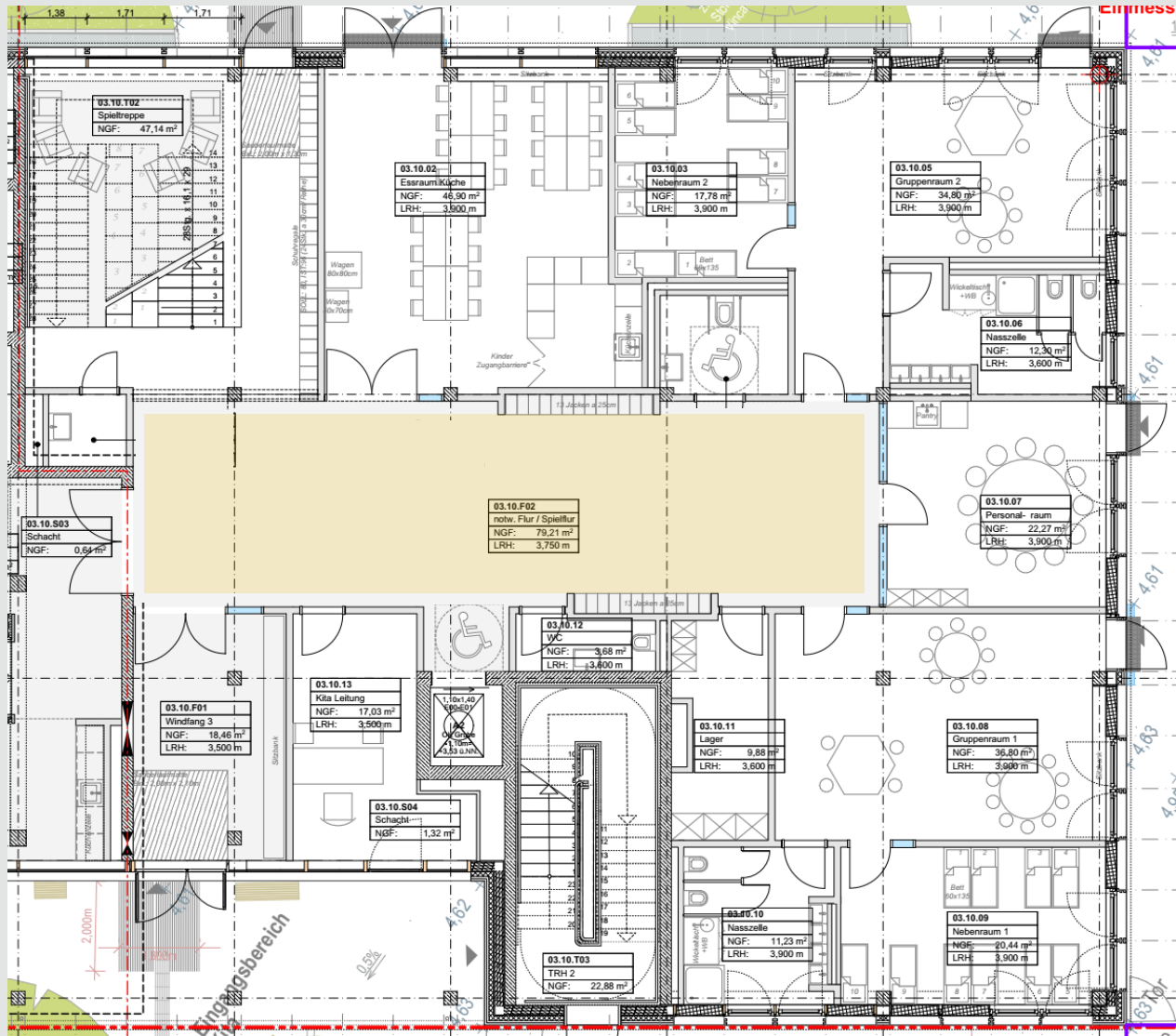

ERDGESCHOSS



03 KITA AUßENFLÄCHE

Herleitung, Storytelling

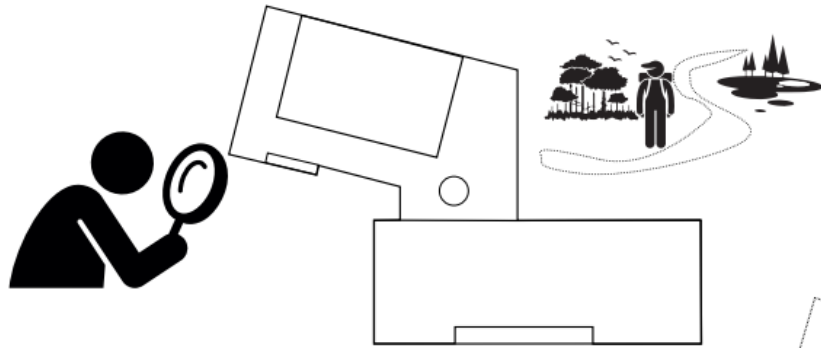

*Wunderfluss Kinderwelt –
Entdeckerinseln für kleine Abenteurer*

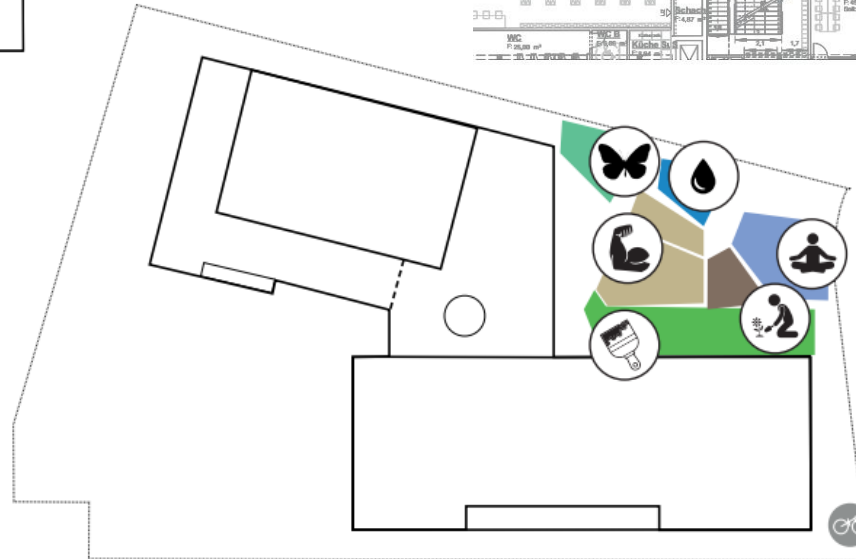





STICHWORTE

Die Kita soll an einen freien Träger vermietet werden.

Eine Vergabe der Kita und der Ganztagsbetreuung an den selben freien Träger ermöglicht die Gestaltung eines guten Bildungsübergangs.

Die Essensversorgung kann über den Caterer der Schule mit sichergestellt werden.

Inklusion wird durch z.B. zusätzliche Rückzugsräume je Gruppenraum, den Bewegungsraum oder den Therapieraum sichergestellt. Barrierefreiheit wird dabei selbstverständlich mitgedacht, z.B. Aufzug, B-WC, Farbkontraste, taktile Leitsysteme...

Die Ausstattung wird im Wesentlichen dem freien Träger überlassen:

- Einbauten wie Küche und Badausstattungen werden gestellt
- Möblierungen, Einbauschränke, Garderoben, Bewegungselemente beschafft der Träger selbst
- Spielgeräte und Möblierungen in Außenanlagen beschafft der Träger

3. MOODBOARD KITA



Vielen Dank!





OnTOP

>> bei Fragen zum Ganztagskonzept der Grundschule

GRUNDRISS 2./3.OG

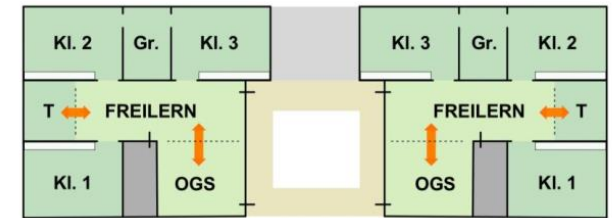
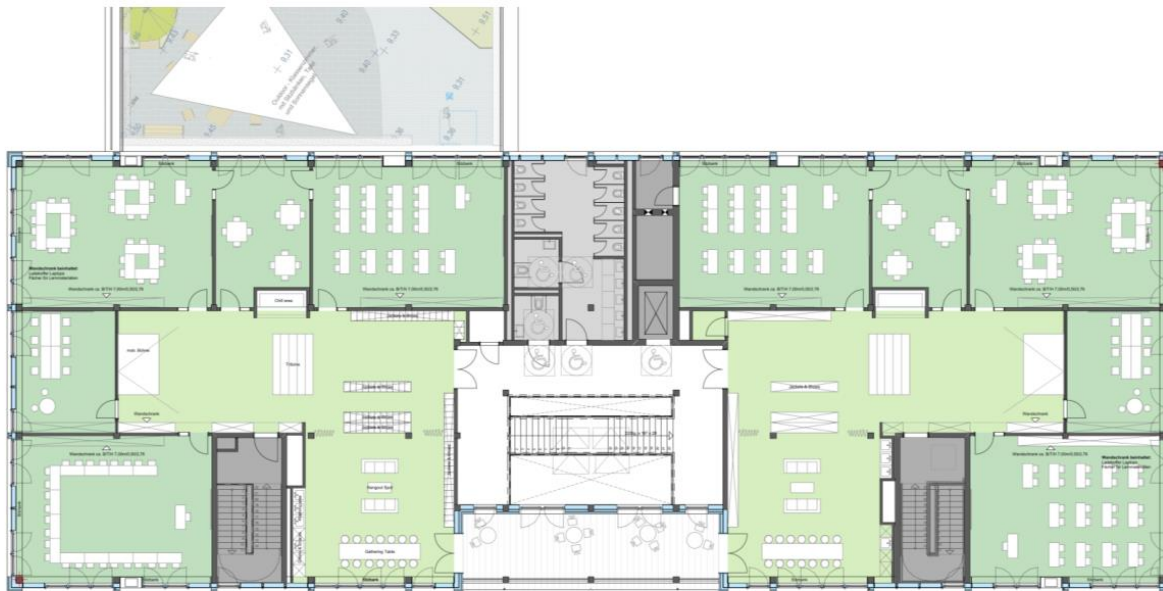

JAHRGANGSHEIMAT 1

JAHRGANGSHEIMAT 2

Jahrgangsheimat 3

Jahrgangsheimat 4

