



# Kurzbericht aus der Inventarisierung Abteilung Denkmalpflege

Denkmalvermittlung eines Flächendenkmals am  
Beispiel der MbA Stargasse, St. Jürgen





### To do: Wie Flächendenkmale vermitteln?

- ✓ Prüfung durch Inventarisierung abgeschlossen
- ✓ Denkmalwert erkannt
- ✓ Infoschreiben an Eigentümer versandt
- *-offen-* Informationsveranstaltung für Eigentümer:innen, Anwohner:innen, Interessierte



1. Wohnblock Ebert-Hof des Bauvereins „Selbsthilfe“ e. V., Lübeck, Architekt: Berg, Hamburg 2. u. 3. Siedlungshäuser des Bauvereins „Selbsthilfe“ e. V., Lübeck 4. 6. 7. Siedlungshäuser der Gemeinnützigen Siedlungsgenossenschaft e. G. m. b. H. 5. Siedlungshaus der Gewerkschaftshaus G. m. b. H., Lübeck

SIEDLUNG AN DER GÄRTNERGASSE



Siedlung an der Gärtnergasse

# Mehrheit baulicher Anlagen Stargasse

- Reichsheimstättengesetz 1920
- Privilegierung von Kriegsversehrten u. – teilnehmern, deren Witwen und kinderreiche Familien bei Zuteilung von Siedlungsland und Fördermitteln
- Breite Streuung von Grundeigentum unter sozialen Gesichtspunkten
- Vergabe in Erbpacht sichert staatlichen Zugriff
- Umfangreiche Siedlungsgebiete im ganzen Stadtraum; Siedlungs- und teilweise Hauspläne entstehen

Aus: Deutschlands Städtebau, Lübeck u. Travemünde, Berlin 1921, S. 39 (li.) und 1925, S. 68 (re.)

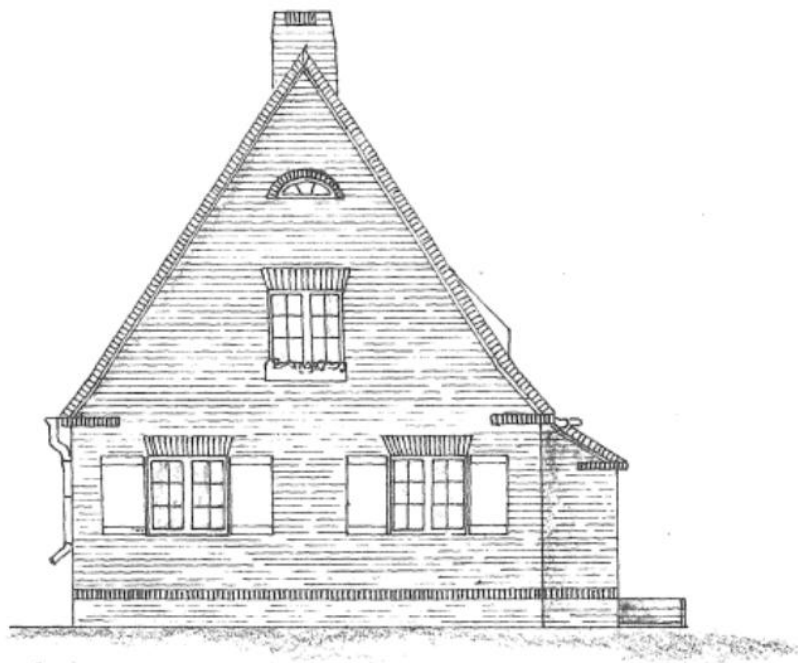

*Vorderansicht*

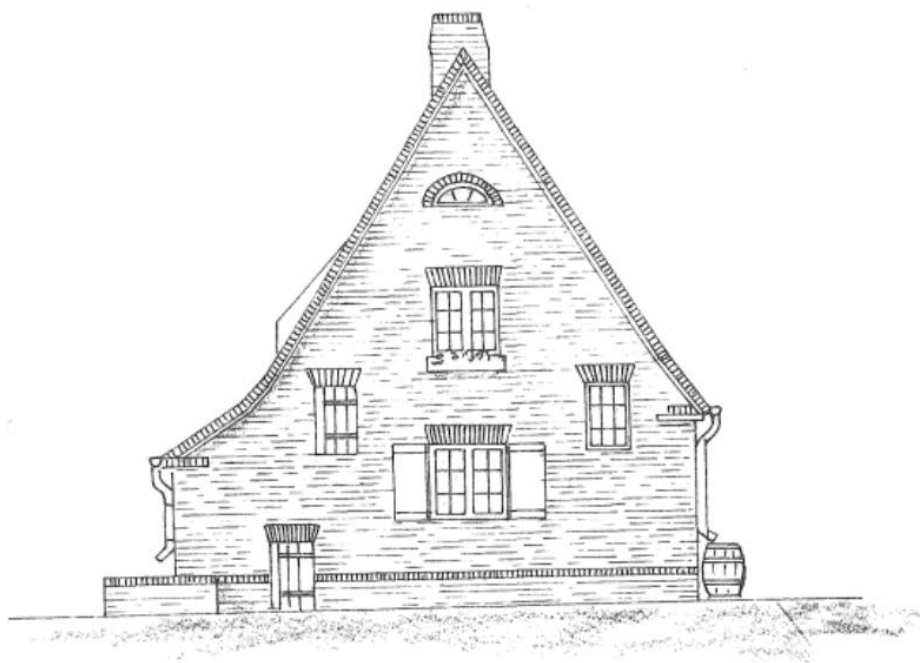

*Rückansicht*





# Denkmalvermittlung – am Beispiel der MbA Stargasse im Gärtnergassenviertel



- Neue Denkmale – neue Formate – Thinking out of the box
  - *GehSpräch* als Auftakt: öffentliche Veranstaltung zur Ausweisung von Flächendenkmalen
  - Konzept: Rundgang durch die Siedlung, Erläuterungen zum Bestand, Charakteristika und Kennzeichen, Darstellung der Denkmalwerte am Objekt
  - Vortrag und Podiumsgespräch gekoppelt
  - Anschließend moderierte Fragerunde
- Ziel: Denkmalpflege transparent und bürgernah

# Denkmalvermittlung – Begeisterung für das kulturelle Erbe erzeugen!



## Vorteile dieses Vorgehens:

- Grundsatzfragen vor Ort klären
- Wissensvermittlung
- über Denkmalschutzbelange aufklären
- Denkmalbegründung am Objekt darstellen
- breite Akzeptanz
  
- Persönliche Ansprache
- Direkte Kommunikation
- Behördenkontakt nahbar

→ Ausweisungspraxis transparent gestalten!



# Inventarisierung



gezielte  
PR/Öffentlichkeits-  
arbeit

Format/ Medium/  
Zielgruppe

Denkmal-  
vermittlung

Denkmalbildung

Ein partizipativer Prozess ?

Denkmal-  
pädagogik

Inwertsetzung  
bzw. (Neu-)  
Interpretation



Praktische  
Denkmalpflege

In Anlehnung an Birgit Mandel (2022): Zwischen Schutz, Inwertsetzung und partizipativer Neuverhandlung: Ziele und Qualitäten in der Denkmalvermittlung. [kubi online](#) (letzter Zugriff am 22.10.2025)



Der liebe Gott steckt im Detail ...



R e l e v a n z

C r e d o :



W i l l k o m m e n

M a c h e n



Vielen Dank für Ihre Aufmerksamkeit!