

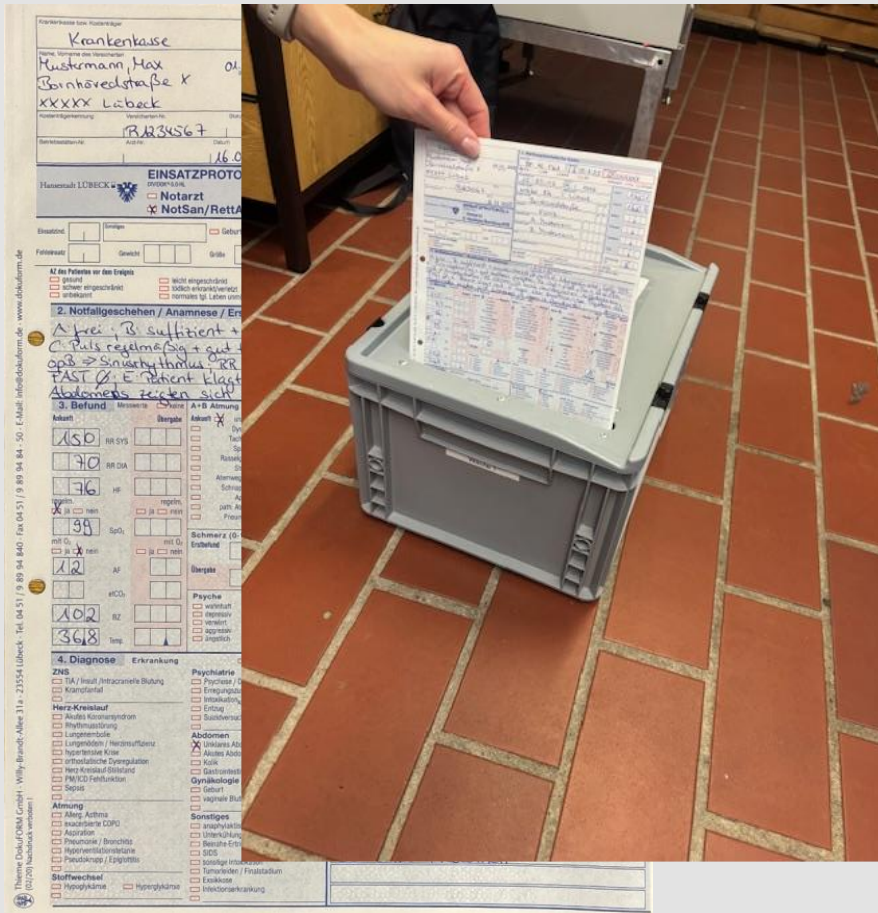

Digitale präklinische Dokumentation



Bisheriges Verfahren





Bisheriges Verfahren



Bisheriges Verfahren

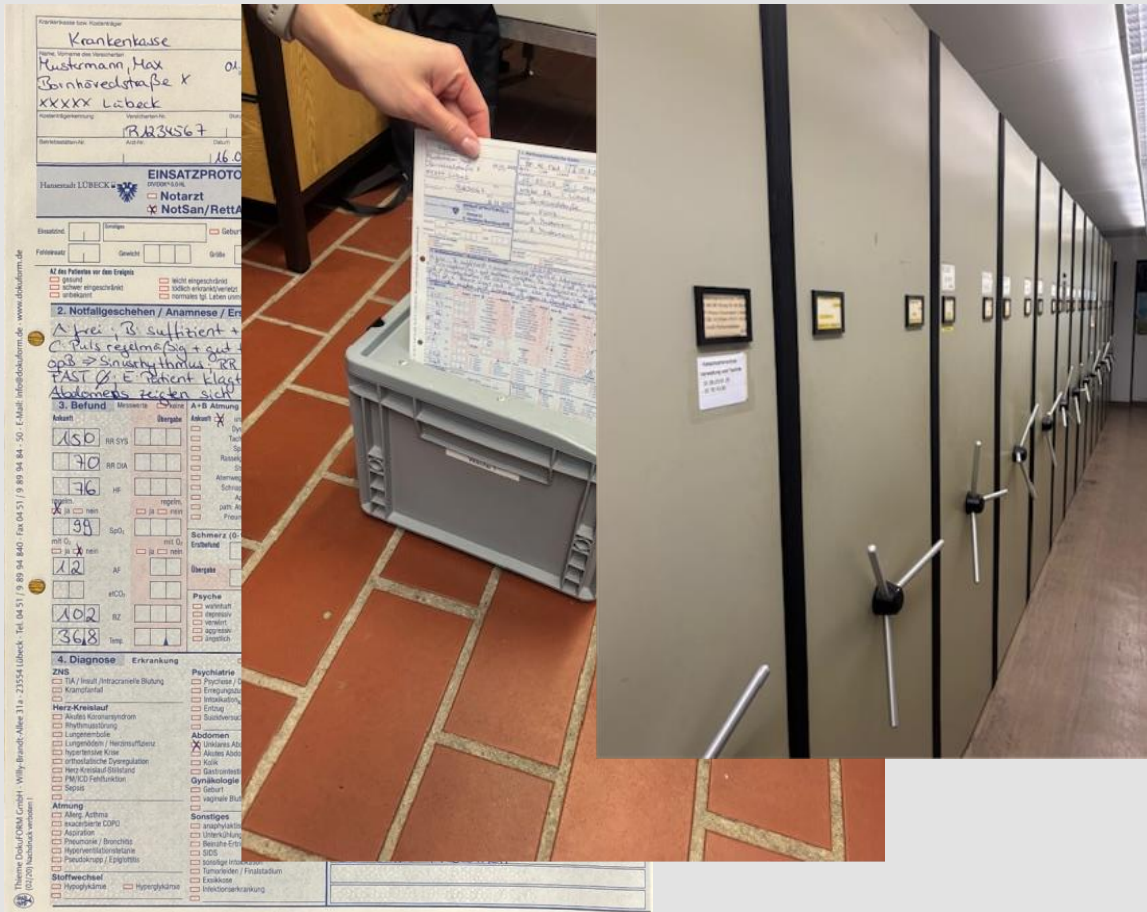

Digitale präklinische Dokumentation

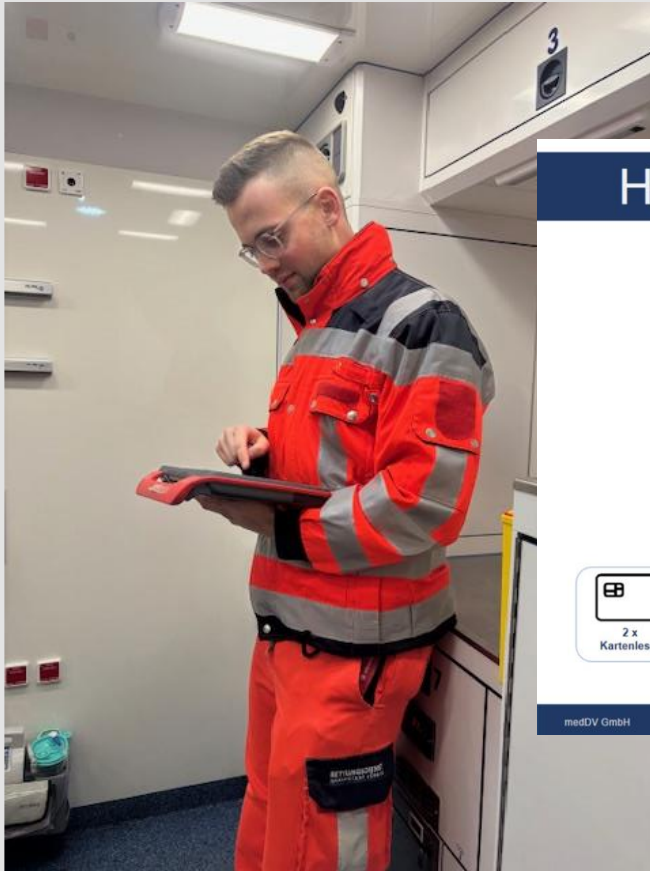

Hardware NIDApad medDV

- 2 x Kartenleser
- 2 X Digitalkamera
- LAN
- WLAN
- RFID
- Bluetooth
- USB-Port
- LTE

medDV GmbH 07.06.2023 4



Digitale präklinische Dokumentation

Alarmierung

←

Alarmierung

Feuerwehr HL 94 %
4G 77 %

11:19
 16.01.2025

Alarm 11:18:49
16.01.2025
Status 3 11:19:51
16.01.2025
Status 3a
Status 4
Status 7
Status 8
Status 1
Status 2

Einsatznummer
1250116106
Protokollnummer
1250003663
Sondersig.
ja
Infektion
Einsatzart Leitstelle
Notfall
Transportart Leitstelle

Notrufabfrage / Einsatzcodes

, Handverletzung

Bemerkungen / Stichwort / Informationen

Testeinsatz für Nida Pad, NOTF 01 - Notfall RTW

Eigener Rufname
FL HL 50-82-01
Beteiligte Rettungsmittel

Name, Vorname
Test Mustermann, Max *01.01.2000

Einsatzort
**Testobjekt
Eingang hinterhof
Bornhövedstraße 10
23554 Lübeck, St. Lorenz Nord**

Arbeitgeber Name / Ort

Transportziel



Digitale präklinische Dokumentation

Diagnose Dokumentation

Anmeldung Info Notarzt Schnelldoku SOP Protokoll						Clasen, Jonas 27 NA 1250003663		Clasen (Admin), Jonas Hackmann (Admin), Frank Anmelden		Feuerwehr HL 83 % 75 % 4G		11:45 16.01.2025	
1 Rett. Daten	Diagnose (führend)	Verletzungsmuster	Unfallmechanismus	PKW-Insasse	LKW-Insasse	Bus-Insasse							
2 Anamnese	Diagnosen (weitere)	Kinematik	Unfallhergang	Motorradfahrer/-sozius									
3 Erstbefund	Verletzungsdetails	Verletzung in Zusammenhang	Unfallursache	Fahrrad	unterstütztes Fahrrad (E-Bike / Pedelec)								
4 Diagnose	Diagnosetext	Verbrennungen / Verbrühungen		E-Scooter									
5 Verlauf		Verbrennungen (graphisch)		Fußgänger angefahren									
6 Maßnahmen		Erfrierungen (graphisch)		sonstiger Verkehrsunfall									
7 Medikamente		Verätzungen (graphisch)		Sturz mit Fallhöhe >= 3m	Sturz mit Fallhöhe < 3m								
8 Übergabe				ebenerdiger Sturz									
9 Ergebnis				Schlagverletzung (Gegenstand, Ast,...)									
Abschluss				Schussverletzung	Stichverletzung								
				Explosion / Verpuffung (thermomech. Kombiverletzung)									
				Verschüttung	andere Unfallarten								
				nicht bekannt									



Digitale präklinische Dokumentation

Kommunikation mit der Klinik

The screenshot shows a mobile application interface for digital pre-clinical documentation. The top navigation bar includes icons for Anmeldung, Info, Notarzt, Schnelldok, SOP, and Protokoll. The main screen displays a list of steps from 1 to 9, with 'Ergebnis' selected. A red button 'unterschreiben' and a red button 'Abschließen!' are visible at the bottom right.

Step	Action	Destination
1	Rett. Daten Drucken	NIDAKlinik
2	Anamnese	
3	Erstbefund	Protokollanforderung
4	Diagnose	Protokollübergabe
5	Verlauf	Rearegister
6	Maßnahmen	Einsatzbezogener Verbrauch
7	Medikamente	
8	Übergabe	
9	Ergebnis	Aufklärung
Abschluss		

unterschreiben >

Abschließen! >



Digitale präklinische Dokumentation

Abrechnung der Einsätze

🏠 Anmeldung
ℹ️ Info
👤 Notarzt
🏃 Schnelldoku
📁 SOP
📄 Protokoll

Clasen, Jonas
27
NA 1250003663

Clasen (Admin), Jonas
Hackmann (Admin), Frank
Anmelden

📶 Feuerwehr HL 91 %
📶 4G 77 %

11:26
16.01.2025

1 Rett. Daten

2 Anamnese

3 Erstbefund

4 Diagnose

5 Verlauf

6 Maßnahmen

7 Medikamente

8 Übergabe

9 Ergebnis

Abschluss

Besatzung

Besatzung 1 Clasen (Admin), Jonas	Besatzung 2	Besatzung 4
Besatzung 3 (Notarzt) Hackmann (Admin), Frank	Qualifikation NA Facharzt, Dr.	Fachrichtung NA Anästhesie
Standort Notfallsanitäterschule	Kennzeichen HL-I-301	Rufname FL HL 50-82-01
		Herkunft NA Rettungsstation - Träger RD
		Typ NEF

Abrechnungsnotiz

Notiz
Toller Hinweis für die Abrechnung!!

Abrechnung

Krankenkasse/ BG Krankenkasse	Kassen-IK [REDACTED]	Debitor
Versicherten Nr. Z168	Status 1	Privat versichert
Einweisender Arzt	BSNR	LANR

Arbeitgeber

Firma Hansestadt Lübeck	Ansprechpartner [REDACTED]
Adresse Bornhövedstraße 10 23554 Lübeck Deutschland	Telefon

Abweichende Rechnungsadresse

Name	Vorname	Postfach
Adresse		

Seite 10 | 11.02.2025 |



Digitale präklinische Dokumentation

Abrechnung der Einsätze

Übersicht (1) | Detail: 1250003663

Vorgänge | Etikettendruck | +/- | ↺ | ↻ | ✕

Patient

Clasen: Jonas

██████████ Anrede: Titel

Adresssuche

██████████ ██████████

Deutschl < 23611 Bad Schwartau Ortsteil

Stammleistungnehmer übernehmen

Einsatzdaten

1250116106 NOTF Notfall RTW

FL HL 50-82-01	16.1.25 11:17	St.	Zeit
		2	16.1. 11:17
<input type="checkbox"/> Fehleinsatz	16.1.25 12:20	2	16.1. 11:18
		3	16.1. 11:19

Ar Fehleinsatz: ---

Befreiungsbescheid: Einsatzart

Arbeitsunfall: Einsatzgrund

Einsatzort

Ortssuche

Bornhövedstraße 10

Deuts < 23554 Lübeck St. Lorenz Nord

Testobjekt Station

Versicherter

Clasen: Jonas

██████████ Anrede: Titel

Adresssuche

██████████ ██████████

Deutschl < 23611 Bad Schwartau Ortsteil

Adresszusatz

Betreuer

Infos Versichertenkarte

Mitgliedsnr.: Z168251578

Betr.-Stätte: Betriebsstättennummer Vertr.-Arzt: Vertragsarztnummer

Transportart: Normal

Zielort

Ortssuche

Ratzeburger Allee 160

Deuts < 23562 Lübeck Ortsteil

UKSH Campus Lübeck Notaufnahme Leitstelle

Kostenzusagenehmigung

Kostenträger

GKV, BG, Spezial-Krankenhaus Selbstzahler Unbekannt

██████████ Krankenkasse ██████████

via DAV ██████████

Abrechnungsdaten

EM-Typ: Fahrzeugtyp

P-Zahl: -

Beförderungskilometer: 0

Sperre Abrechnung

Ersterfassung: Für kundenspezifische Auswahltexte

Letzte Änderung: 16.01.2025 12:45:58 durch ██████████

Sachbearbeiter Abrechnung: ()

Notizen

Bemerkung Gebührenbescheid



Digitale präklinische Dokumentation

Auswertungsmöglichkeiten

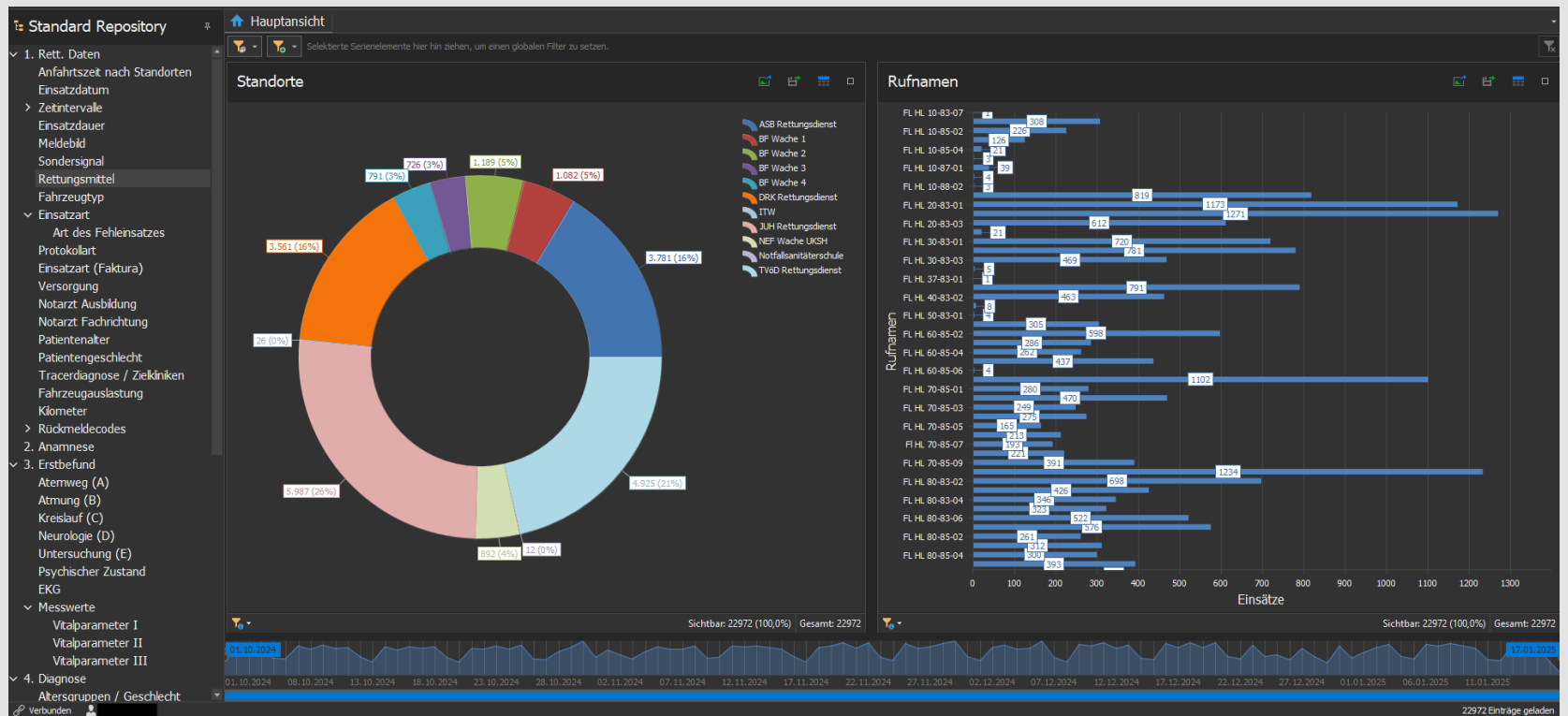



Digitale präklinische Dokumentation

Auswertungsmöglichkeiten

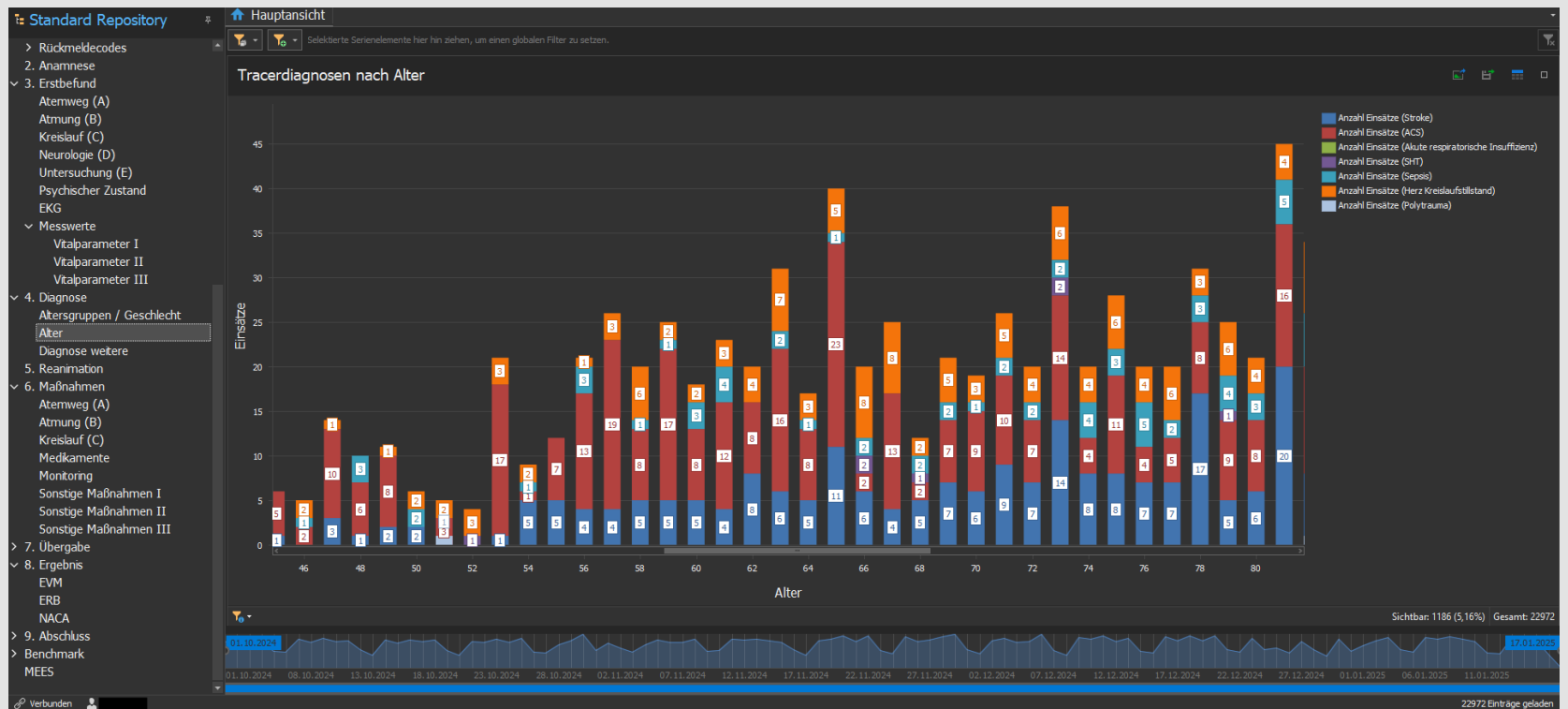



Vielen Dank!

