



Aktuelles aus dem Bereich Archäologie und Denkmalpflege



Update Archäologie

in der Beckergrube (21-25)



Gehörte Johann Broling 1460er Jahre („Lubeke, aller steden schone, van riker eren draggestu de krone.“)

Update Archäologie in der Beckergrube (3-7)



HL 320
BECKERGRUBE
FLZ 3
10/18/2024

HL 320
BECKERGRUBE
FLZ 3
10/18/2024

Hansestadt

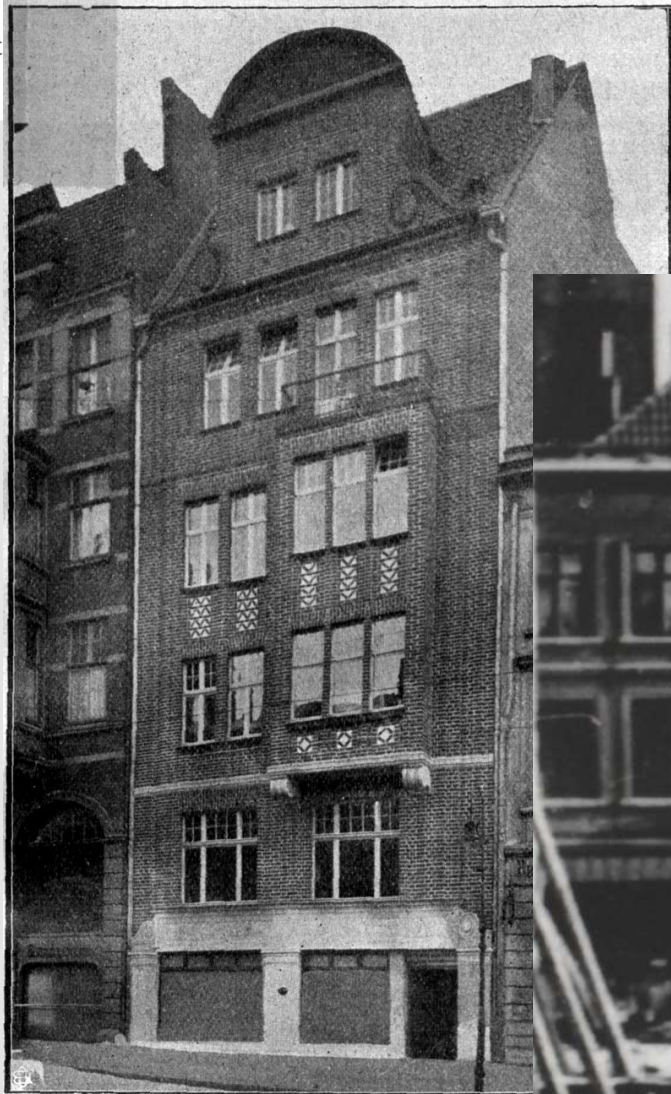



Update Denkmalpflege

in der Beckergrube (76)

- 1443 erstmals eine Bäckerei auf dem Grundstück belegt (Archiv)
- Bis 2001 als Bäckerei genutzt
- Heute leerstehend, nur der hinterste Gebäudeteil (Böttcherstr. 34) ist vermietet
- Zuletzt abgesperrt wegen herabfallender Fassenteile



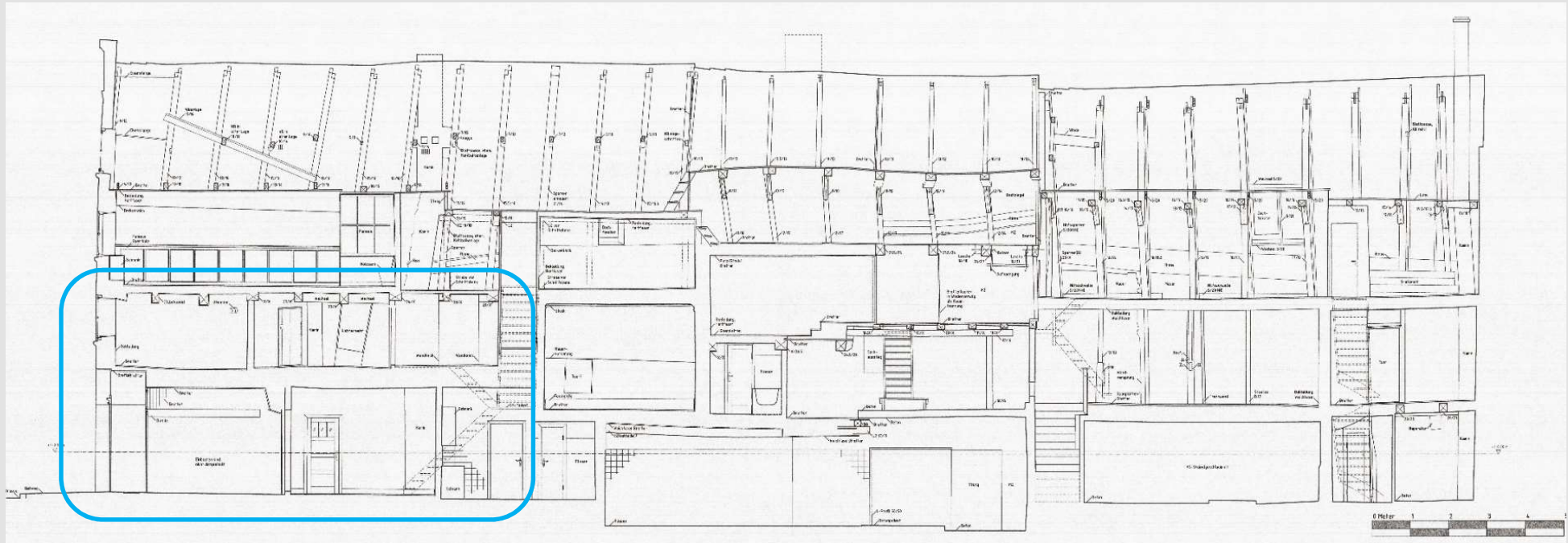

Längsschnitt durchs gesamt Gebäude mit Spuren der letzten großen Diele (blau) →
Deckenbalken aus Eiche dendrochronologisch datiert auf 1538/50



- Erste Holzproben wurden 1995 untersucht → die hinteren Teile des Daches der Anbauten (Böttcherstraße) stammen von 1719/20
- 2024 Bachelor Arbeit an der TH Lübeck: Datierung des Daches muss noch verifiziert werden, deutet bisher auf eine wesentliche ältere Datierung hin => PM erfolgt zeitnah!
- Es steht aus: Erhaltungskonzept des Eigentümers und vertiefende Bauforschung

Ankündigung Podiumsdiskussion

in der St. Marienkirche 15.10.2024

Thema:
Welterbe Lübeck und Bern
Probleme und Potentiale der Altstädte

Einlass 17:00 Uhr
Beginn 17:30 Uhr
Ende: 19:00 Uhr ct





Willkommen in Lübeck!

Machen Sie ein Selfie mit Geschichte!



Vielen Dank für Ihre Aufmerksamkeit!