



► Nr. VO/2023/12235
öffentlich

Lübeck, 15.05.2023

**Vorlage
-öffentlich-**

Verantwortliche Bereiche:
5.660 - Stadtgrün und Verkehr

Bearbeitung: Mirjana Kayser (E-Mail: mirjana.kayser@luebeck.de Telefon: 122-6634)

Ersatzmaßnahme - Fahrbahnsanierung Höhlfeld anstelle des Otternweges

Beratungsfolge:

Datum	Gremium	Status	Zuständigkeit
12.06.2023	Senat	Nichtöffentlich	zur Senatsberatung
19.06.2023	Bauausschuss	Öffentlich	zur Vorberatung
20.06.2023	Hauptausschuss	Öffentlich	zur Entscheidung
29.06.2023	Bürgerschaft der Hansestadt Lübeck	Öffentlich	zur Entscheidung

Beschlussvorschlag:

Beschlussvorschlag für den Hauptausschuss:

Der Bürgermeister wird ermächtigt, die Baumaßnahme „Fahrbahnsanierung Höhlfeld“ anstelle der „Fahrbahnsanierung Otternweg“ mit Mehrkosten von 204.000,00 Euro auszuschreiben.

Beschlussvorschlag für die Bürgerschaft:

Der Bürgermeister wird ermächtigt die notwendige außerplanmäßige Mittelverschiebung in Höhe von 129.000,00 Euro vorzunehmen. Eine außerplanmäßige Verschiebung in Höhe von 250.000,00 Euro ist bereits erfolgt.

Verfahren:

Bereiche/Projektgruppen	Ergebnis
1.201 Haushalt und Steuerung	Zustimmung
5.000.1 Stabsstelle VeGeS	Zustimmung

Beteiligung von Kindern und Jugendlichen gem. § 47 f GO ist erfolgt:

Ja
 X

Nein- Begründung:

Die Beteiligung von Kindern und Jugendlichen ist nicht notwendig, weil deren Belange durch das Ausschreibungsverfahren nicht berührt werden.

Die Maßnahme ist:

<input type="checkbox"/>	neu
<input type="checkbox"/>	freiwillig
<input checked="" type="checkbox"/>	vorgeschrieben durch:
§ 10 StrWG (Verkehrssicherungspflicht)	

Finanzielle Auswirkungen:

<input checked="" type="checkbox"/>	Ja (Anlage 1)
<input type="checkbox"/>	Nein

Auswirkung auf den Klimaschutz:

<input type="checkbox"/>	Nein
<input checked="" type="checkbox"/>	Ja – Begründung:
Baustellenbedingte Emissionen (reduziert durch den Einsatz als Kaltbauweise), Förderung einer wichtigen Radverkehrsbeziehung	

Begründung der Nichtöffentlichkeit
gem. § 35 GO:

--

Begründung:

Art der Ausschreibung:

öffentliche Ausschreibungen nach VOB

Kurzbeschreibung der Maßnahmen:

Im Baumaßnahmenpaket auf Grundlage des Masterplans Straßen wurde für das Jahr 2023 unter anderem die Sanierung des Otternweges beschlossen. (VO/2022/11723).

Die Kostenberechnung für den Otternweg betrug 175.000,00 Euro. Da für den Otternweg aufgrund unklarer Eigentumsverhältnisse zunächst eine Vermessung stattfinden muss, um anschließend auf dieser Basis eine entsprechende Planung durch den Bereich Stadtgrün und Verkehr auszuführen, ist die Umsetzung in 2023 auf keinen Fall möglich. Zudem befinden sich die Asphaltoberflächen aufgrund einer kürzlich durchgeführten Kanalbaumaßnahme durch die EBL in einem verkehrssicheren Zustand, sodass kein akuter Handlungsbedarf besteht.

Um die dadurch freigewordenen Mittel und Kapazitäten im Bereich Stadtgrün und Verkehr zu nutzen, schlägt der Bereich die Sanierung der Fahrbahn Höhlfeld vor.

Es handelt sich um eine Gemeindestraße von Beidendorf nach Blankesee, die verstärkt durch den Radverkehr genutzt wird und sanierungsbedürftig ist. Eine Anfrage bei den Leitungsträgern hat ergeben, dass von deren Seite dort keine Maßnahmen geplant sind, wodurch ein Tausch mit dem Otternweg möglich wäre.

Diese Maßnahme ist kurzfristig planbar und könnte somit auch in 2023 ausgeführt werden. Eine erste Kostenberechnung beläuft sich auf ca. 379.000,00 Euro.

Zeitplan:

Um die Baumaßnahme innerhalb des Jahres 2023 abschließen zu können, ist die Entscheidung besonders dringlich. Eine Entscheidung muss am 29.06.2023 erfolgen, damit das Bau-

vorhaben noch rechtzeitig ausgeschrieben, vergeben und vor dem Wintereinbruch fertiggestellt werden kann.

Kosten/Finanzierung:

Die zusätzlichen Kosten in Höhe von 204.000,00 Euro stehen nach jetzigem Kenntnisstand im Rahmen des Masterplanbudgets zur Verfügung. Von den zehn geplanten Baumaßnahmen in 2023 wurden bereits fünf ausgeschrieben und es liegen Angebote vor.

Die Kostenberechnung dieser fünf Maßnahmen lag bei 3.598.000,00 Euro.

Die tatsächlichen Kosten belaufen sich auf 3.161.000,00 Euro, sodass nach aktuellem Stand bis zu 437.000,00 Euro zur Verfügung stehen.

Außerplanmäßige Bewilligung vom 26.04.2023 über	250.000,00 Euro =
Deckung aus 541001.590 „Sanierung Otternweg“	165.000,00 Euro
Deckung aus 541001.592 „Sanierung Suterland“	64.000,00 Euro
Deckung aus 541001.591 „Sanierung Luisenstr.“	21.000,00 Euro

Die Restsumme von 129.000,00 Euro wird über eine außerplanmäßige Bewilligung von der Baumaßnahme Sanierung Kronsfordter Allee“ 542001.154 beantragt.

Anlagen:

Anlage 1 – Finanzielle Auswirkungen

Anlage 2 – Lageplan und Bild der Straße Höhlfeld

Senatorin Joanna Hagen

2. Verfahrensübersicht – Finanzielle Auswirkungen

INVESTIV

(Bei investiven Maßnahmen ist zunächst die Anlagenbuchhaltung (1.210) zu beteiligen!)

Finanzielle Auswirkungen in €	Gesamtbeträge der Maßnahme, AfA und SoPo	2023	2024	2025	2026
Erträge					
Aufwendungen	-350.000,00		-11.666,63	-11.666,63	-11.666,63

davon:

Sonderpostenauflösung (SoPo)					
Abschreibungen (AfA)	-349.999,00		-11.666,63	-11.666,63	-11.666,63
Anlagenabgang	-1,00				
Gesamtauswirkung Ergebnisplan	-350.000,00				
voraussichtl. Zinsen ca.	-157.500,00		-10.500,00	-10.500,00	-10.500,00
Einzahlungen	0,00				
Auszahlungen	-350.000,00	-350.000,00			
Gesamtauswirkung	-350.000,00	<i>(Ist das Ergebnis negativ, gilt der Betrag als kreditfinanziert!)</i>			

2023	Ergebnisplan	Finanzplan		
Mittel veranschlagt			Ergebnisplan	Finanzplan
Zusätzl. zu ordnen		X	Gesamtlaufzeit	Gesamtlaufzeit
Haushaltsbelastend	X	X	X	X
Haushaltsentlastend				
Haushaltsneutral				

Haushaltsjahr	Produktsachkonten		Ergebnisplan	
	2023	Bezifferung	Bezeichnung	Betrag in €
(Minder) Erträge:				
(Mehr) Erträge:				
(Mehr) Aufwendungen:				
(Mehr) Aufwendungen:				
		Saldo Ergebnisplan	0,00	
		Produktsachkonten		
		Bezifferung	Bezeichnung	Finanzplan Betrag in €
(Mehr) Einzahlungen:				
(Mehr) Auszahlungen:	541001.584.7852000		Kreisstraßen/Sanierung Höhlfeld/Tiefbaumaßnahmen	-350.000,00
			Saldo Finanzplan	-350.000,00

Anlage (Lageplan / Bild)

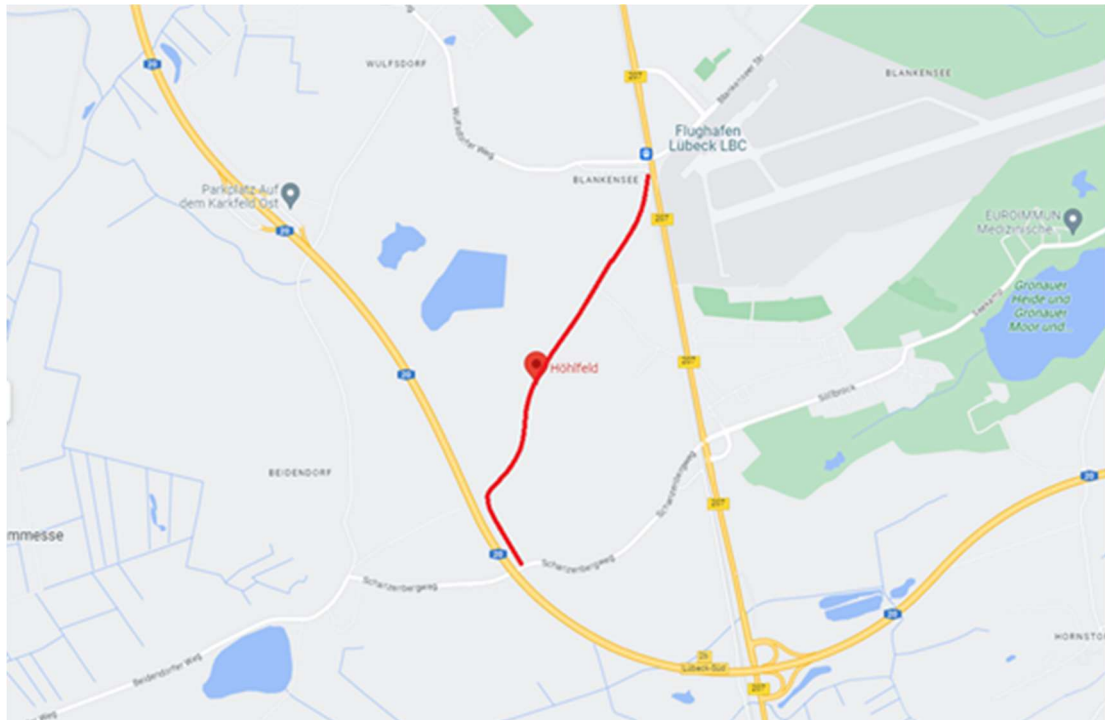

Die Straße Höhlfeld verbindet Beidendorf mit Blankensee



TP1&3, Frontkamera

Aktueller Zustand der Straße Höhlfeld