

# „Unbeschwert unterwegs“

ostsee **card**

**Aktueller Stand**  
**09. November 2022**

**ostsee**

Schleswig-Holstein  
Der echte Norden

# Nachhaltige Mobilität im Tourismus

ostsee **card**

**Was bedeutet „Nachhaltige Mobilität“ und warum ist sie im Tourismus wichtig?**

„Nachhaltige Mobilität bedeutet, den motorisierten touristischen Individualverkehr so weit wie möglich zu reduzieren und den Anteil der Gäste zu erhöhen, die sich zu Fuß, mit dem Rad oder mit öffentlichen Verkehrsmitteln (insbesondere mit Bus und Bahn, aber auch mit Schiffen) fortbewegen.“

Quelle: Tourismusverband Schleswig Holstein e.V (2021). Nachhaltige Mobilität in schleswig-holsteinischen Urlaubsregionen, S.4.

**ostsee**

Schleswig-Holstein  
Der echte Norden

# Nachhaltige Mobilität im Tourismus

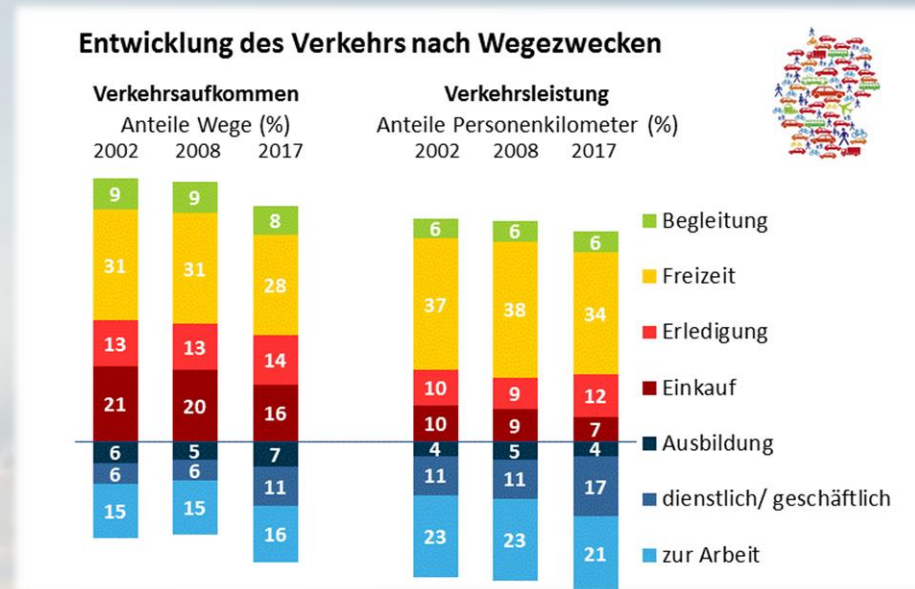
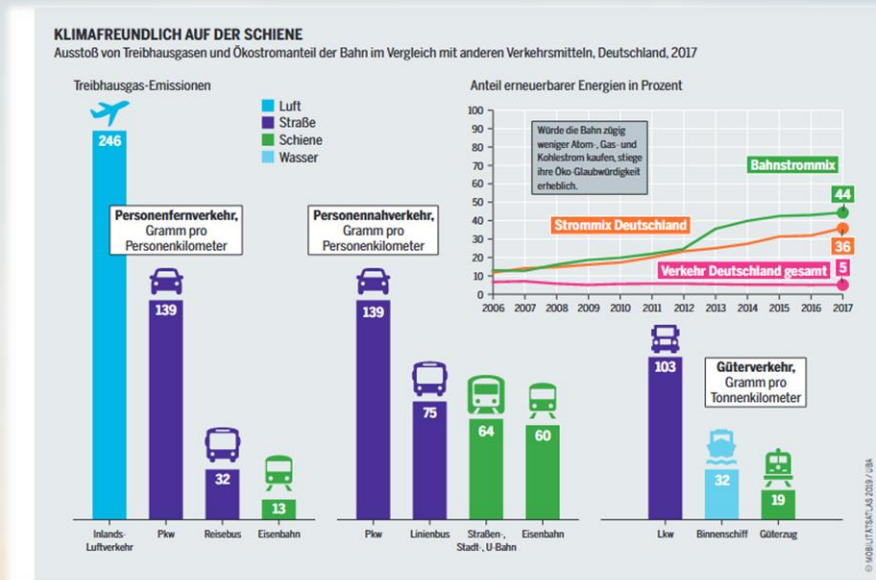

Quellen: Heinrich Böll Stiftung (2019). Mobilitätsatlas, S. 32. Bundesministerium für Digitales und Verkehr (2022). [online]

**ostsee**

Schleswig-Holstein  
Der echte Norden

# Das Modellprojekt „Unbeschwert Unterwegs“

**ostsee card**

Start zum  
01.01.23  
nicht mehr  
haltbar

- „Kostenlose“ Nutzung des öffentlichen Nahverkehrs für Übernachtungsgäste
- Die ostseecard wird zur Fahrkarte (durch Signet und fälschungssichere Merkmale)
- Dauer Modellphase: 3 Jahre
- Grundlage: Schleswig-Holstein-Tarif für ÖPNV - Fahrten durch das gesamte Bundesland möglich (bis Hamburg)
- An- und Abreise zum/vom Urlaubsort nicht inkludiert
- Leitprojekt der Landestourismusstrategie 2030

**ostsee**

Schleswig-Holstein  
Der echte Norden

# Das Modellprojekt „Unbeschwert unterwegs“

## Finaler Umlagebetrag

Modellberechnung induzierter Verkehr durch ÜN-Gäste und entgangene Einnahmen für Verkehrsträger (Stand 13.09.2022 – finale Werte)

Gesamt (Werte absolut)  
(ohne Tagesreisen vom Wohnort in den Städten KI)

Übernachtungen:  
5,25 Mio.

Modellrechnung „Unbeschwert unterwegs“  
für Übernachtungsgäste an der Ostsee

### Hinweise:

Einheitliche Berechnung eines Umlageschlüssels für alle Partnerkommunen.  
Fahrten bis Hamburg inkludiert, innerhalb des HVV (Stadtverkehr Hamburg) nicht inkludiert.  
An- und Abreise zum/vom Urlaubsort nicht inkludiert.

Entgangene Einnahmen: 3,48 Mio. EUR

(inkl. 10 % Risikoaufschlag für eine potenziell häufigere Nutzung und 2 Cents Verwaltungs-, und Clearingaufwand)

**Umlagebetrag je ÜN insgesamt: 0,68 EUR**

Anteil, den die Kommunen selbst zu tragen haben: 0,55 € brutto je Übernachtung

Quelle: dwif 2022

Folie 2

**dwif**  
WEGWEISEND IM TOURISMUS

# ostsee

Schleswig-Holstein  
Der echte Norden

# Das Modellprojekt „Unbeschwert unterwegs“

## Unterstützung aus dem Wirtschaftsministerium

- Seit Februar 2022 wird eine Projektmanagementstelle vom Wirtschaftsministerium finanziert
- 1 Mio. Euro Ausfallbürgschaft und 2 Mio. Euro Förderung für NSH GmbH durch Land SH
- Dadurch Umlagebetrag für Gemeinden und Gäste auf **0,55 Euro** brutto ( 0,68 Euro brutto gesamt) gedeckelt
- Aufwände für befreite Gruppen (Kinder, Behinderte) werden übernommen Risiko der Quersubventionierung aufgelöst

**ostsee**

Schleswig-Holstein  
Der echte Norden

# Das Modellprojekt „Unbeschwert unterwegs“

ostsee **card**

## Aktuelle Diskussionen mit den Gemeinden

- 13.09. Beschluss zur Verschiebung des Startes auf den 01.01.2024 (Zu dem Zeitpunkt keine schriftliche Förderzusage und unklare Aussichten hinsichtlich der Nachfolgelösung des 9-Euro-Tickets)
- Bedingung der nun vorliegenden Förderzusage: Start zur Somersaison 2023 (Wechsel Winter/Sommerkurabgabe)
- Alle rechtlichen Fragen geklärt
- Start in der Sommersaison 2023 für zwei Gemeinen fraglich/eine Gemeinde grundsätzliche Bedenken
- Endgültige Entscheidung zum weiteren Projektverlauf beim Treffen der Orte am **18.11.2022**

ostsee

Schleswig-Holstein  
Der echte Norden

A scenic view of a wooden boardwalk leading through tall grasses towards a large body of water under a cloudy sky at sunset or sunrise. The boardwalk is made of light-colored wood and has a simple railing. The grasses are tall and golden-brown. The water is calm, reflecting the light from the sky. The sky is a mix of blue and orange, with some clouds. The overall mood is peaceful and serene.

Vielen Dank für Ihre Aufmerksamkeit