



Bericht -öffentlich-

Verantwortliche Bereiche:
3.390 - Umwelt-, Natur- und Verbraucherschutz

Bearbeitung: Mandy Möller (E-Mail: mandy.moeller@luebeck.de Telefon: 122-3917)

Änderung der Stadtverordnung über den geschützten Landschaftsbestandteil "Lauerhofer Feld" in der Hansestadt Lübeck

Beratungsfolge:

Datum	Gremium	Status	Zuständigkeit
25.04.2022	Senat	Nichtöffentlich	zur Senatsberatung
10.05.2022	Ausschuss für Umwelt, Sicherheit und Ordnung	Öffentlich	zur Kenntnisnahme
17.05.2022	Hauptausschuss	Öffentlich	zur Kenntnisnahme
19.05.2022	Bürgerschaft der Hansestadt Lübeck	Öffentlich	zur Kenntnisnahme

Anlass:

Der geschützte Landschaftsbestandteil „Lauerhofer Feld“ soll durch die vorstehend genannte Stadtverordnung geändert werden, damit auf einer Teilfläche entlang der Schlutuper Straße Wohnbebauung ermöglicht werden kann.

Bericht:

1. Ausgangssituation:

Der vorhandene geschützte Landschaftsbestandteil „Lauerhofer Feld“ wurde durch die Stadtverordnung vom 04. Februar 1999 unter Schutz gestellt. Diese Stadtverordnung soll aufgrund von Bebauungsabsichten (Bebauungsplan „07.32.00 – Schlutuper Straße/ Lauerhofer Weg“) geändert werden.

Es ist beabsichtigt, im Zuge der Aufstellung des Bebauungsplanes „07.32.00 – Schlutuper Straße/ Lauerhofer Weg“ mit der dazugehörigen 127. Änderung des Flächennutzungsplanes ein Wohngebiet zu entwickeln, was jedoch Flächen in die Planung aufnimmt, die Bestandteil des geschützten Landschaftsbestandteils „Lauerhofer Feld“ sind und daher sollen ca. 1.711 m² (Gemarkung St. Gertrud, Flur 12, Flurstücke 22/22 tlw., und 50/3 tlw.) aus dem geschützten Landschaftsbestandteil entlassen werden

Gleichzeitig findet eine Hinzunahme von Flächen zum Schutz des vorhandenen Knicks statt. Derzeit befindet sich dieser direkt auf der Grenze des geschützten Landschaftsbestandteiles. Dies führt zu einer aufzunehmenden Fläche mit einer Größe von 608 m² (Gemarkung St. Gertrud, Flur 12, Flurstücke 22/21 tlw, und 50/3 tlw.). Die Flächen stehen derzeit im Eigentum der Hansestadt Lübeck.

Die Entlassungsfläche ist in der anliegenden Karte mit einer karierten Schraffur, die Hinzunahmefläche mit einer Parallelschraffur gekennzeichnet (vgl. Anlage 1).

Die neue Größe des GLB beträgt danach 3,3 ha.

2. Bewertung der Entlassungs- und der Hinzunahmeflächen:

Die Fläche des geplanten Baugebietes grenzt unmittelbar an den geschützten Landschaftsbestandteil „Lauerhofer Feld“ und wurde bisher als Kleingartengelände, Feld 1 der Anlage des Kleingartenvereins Lauerhof e.V. genutzt (KGV). Der KGV verzeichnet seit einigen Jahren eine hohe Leerstandsrate, aufgrund dessen wurde mit der Hansestadt Lübeck, dem KGV und dem Kreisverband der Kleingärtner die Auflösung eines rund 8 ha großen Teils (Feld 1) der Kleingartenanlage vereinbart. Die Flächen wurden daraufhin an die Hansestadt Lübeck zurückgegeben.

Der Bürgermeister der Hansestadt Lübeck als Untere Naturschutzbehörde (UNB) hat die Flächensituation der betroffenen Fläche und die Notwendigkeit der beabsichtigten baulichen Entwicklung geprüft.

a. Entlassungsfläche

Die zu entlassene Fläche liegt künftig innerhalb eines Baugebietes und wird zur Herstellung der Erschließungsstraße überplant. Die genaue Darstellung und Begründung der Bebauung incl. Erschließung findet sich in den Unterlagen zum Bebauungsplan „07.32.00 – Schlutuper Straße/ Lauerhofer Weg“.

Der Schutzgegenstand des Geschützten Landschaftsbestandteiles ist unter § 1 Abs. 1 allgemein aufgeführt mit: „... extensiv bewirtschaftetem Feuchtgrünland mit zwei Kleingewässern, Sukzessionsflächen und Resten einer ehemaligen Kopfbäumreihe.“ und unter § 3 Abs. 1 sind die Schutzzwecke konkret genannt.

Die Unterschutzstellung diene dem Zweck, die o.g. Lebensräume aufgrund ihrer Bedeutung für den Naturhaushalt, das Landschaftsbild, als Lebensstätte von bestimmten wildlebenden Tieren und Pflanzen und als Zeugnis einer an die natürlichen Verhältnisse angepasste Landnutzung zu erhalten.

Die Entlassung der Teilfläche ist mit den Belangen des Naturschutzes vereinbar, da der Schutzzweck hier weiterhin gesichert ist: Die geschützten Landschaftsbestandteile werden durch die Beseitigung der Sukzessionsfläche nicht beeinträchtigt: Bei der zu entlassenen Fläche handelt es sich um die inzwischen aufgegebene und verbuschte Zufahrt zur Feuchtwiese. Sukzessionsflächen entstehen durch Nutzungsaufgabe und sind i. d. Regel an keine weiteren Voraussetzungen gebunden.

Auch liegt diese Fläche lediglich als schmaler Streifen am südöstlichen Rand des geschützten Landschaftsbestandteiles und bildet nur einen „Fortsatz“, der überdies unmittelbar straßenbegleitend ist. Ihre Entlassung berührt nach Bewertung der UNB insgesamt nicht den sonstigen Bereich des geschützten Landschaftsbestandteiles. Das Mosaik der unterschiedlichen Lebensräume und der Kernbereich, die Feuchtwiese, bleiben erhalten bzw. werden nicht negativ beeinträchtigt. Die Schutzzwecke werden auch ohne diese randliche Teilfläche erreicht.

Vor diesem Hintergrund kann die UNB die Entlassung eines Teilbereiches (ca. 1.711 m²) aus dem Landschaftsschutz als vertretbar bewerten.

b. Hinzunahmefläche

Die Teilflächen befinden sich an der südlichen Grenze und sind überwiegend mit einem Knick bewachsen, der durch diese Verordnung besonders geschützt werden soll. Derzeit befindet sich die Grenze des geschützten Landschaftsbestandteiles teils direkt auf der vorhandenen Knickbepflanzung und sind im Eigentum der Hansestadt Lübeck.

Durch die Aufgabe der Kleingartenanlage rückt die Wohnbebauung nunmehr im Süden bis an den derzeitige vorhandenen Wanderweg heran.

Durch das Änderungsverfahren ergibt sich die Möglichkeit die angrenzenden Teilflächen in den bestehenden Schutz des geschützten Landschaftsbestandteil „Lauerhofer Feld“ mit einzubeziehen. Diese Teilflächen haben insgesamt eine Größe von 608 m².

Mit der Verschiebung der Grenze wird vermieden, dass zwischen der Grenze des Bebauungsplanes und der Grenze des geschützten Landschaftsbestandteiles (GLB) Restflächen verbleiben.

Die Hinzunahme des gesamten Knicks, der insbesondere vor Ort als natürliche Abgrenzung gut erkennbar ist, in den geschützten Landschaftsbestandteil „Lauerhofer Feld“ dient der Erhaltung und Entwicklung der Leistungs- und Funktionsfähigkeit des Naturhaushaltes, insbesondere durch die Arrondierung mit den im geschützten Landschaftsbestandteil „Lauerhofer Feld“ verbleibenden Flächen.

3. Sonstige Änderungen/Aktualisierungen (§ 2 der Verordnung)

Zu Nr. 1: Diese Änderung ist notwendig, da sich durch die Entlassung und die Hinzunahme von Flächen eine Änderung der Flächengröße ergibt.

Zu Nr. 2: Diese Änderung ist notwendig, da sich durch die Auflösung des Kleingartengebietes und der Aufstellung des B-Planes „07.32.00 – Schlutuper Straße/ Lauerhofer Weg“ vor Ort Änderungen der Nutzung und der damit erkennbaren Grenze vor Ort ergeben.

Zu Nr. 3: Diese Änderungen sind notwendig, da sich durch die Entlassung und die Hinzunahme von Flächen eine Änderung des Grenzverlaufes ergibt. Damit diese auf der Karte klar erkennbar ist, wird die bestehende Karte gegen eine neue Karte mit einem neuen Maßstab

1: 2.000 mit dem aktuellen Grenzverlauf ausgetauscht.

Zu Nr. 4 – 10:

Im Rahmen des Entlassungs- und Hinzunahmeverfahrens wurde die Chance genutzt, die in der Verordnung erwähnten gesetzlichen Grundlagen an die entsprechende Rechtslage und die derzeit geltende Währung anzupassen.

4. Änderungsverfahren:

Die untere Naturschutzbehörde (UNB) führt dieses Änderungsverfahren auf der Grundlage der §§ 22 und 29 Bundesnaturschutzgesetz (BNatSchG) i.V.m. §§ 18, 19 Landesnaturschutzgesetz durch. Von einer öffentlichen Auslegung gem. § 19 Abs. 2 LNatSchG sieht die UNB im Rahmen ihres Ermessens nach § 19 Abs. 5 Nr. 2 und 4 LNatSchG ab. Diese Ermessensentscheidung stützt sich darauf, dass es sich um eine Verordnung über Landschaftsbestandteile handelt, die geändert wird und allein die Hansestadt Lübeck als Eigentümerin der zu entlassenden und neu hinzukommenden Flächen betroffen ist.

Darüber hinaus hat die UNB vor Erlass der Verordnung die anerkannten Naturschutzvereinigungen gem. § 63 Abs. 2 BNatSchG angehört: Diese Beteiligung erfolgte mit Schreiben vom 19.11.2021. Es wurde eine Frist zur Stellungnahme bis 17.12.2021 eingeräumt.

Einwände und Anregungen wurden nicht vorgebracht.

5. Ergebnis

Aus den vorstehenden Ausführungen wird deutlich, dass die UNB nach den vorgenommenen Prüfungen die Verordnung (s. Anlage 2) zur Änderung der Stadtverordnung über den geschützten Landschaftsbestandteil „Lauerhofer Feld“ erlassen kann.

Anlagen:

Anlage 1 Luftbild Entlassungs- und Hinzunahmefläche

Anlage 2 Verordnungstext

Anlage 3 Verordnungskarte

Senator Ludger Hinsen

Stadtverordnung vom ...
zur Änderung der Stadtverordnung
über den geschützten Landschaftsbestandteil
„Lauerhofer Feld“ in der Hansestadt Lübeck
vom 04. Februar 1999

Aufgrund der §§ 22 Abs. 1 und Abs. 2 sowie 29 Abs. 1 und Abs. 2 des Gesetzes über Naturschutz und Landschaftspflege (Bundesnaturschutzgesetz - BNatSchG) vom 29. Juli 2009 (BGBl. I. S. 2542), zuletzt geändert durch Art. 1 des Gesetzes vom 18. August 2021 BGBl. I, S. 3908) i.V.m. §§ 18, 19, 59 Abs. 2 des Gesetzes zum Schutz der Natur (Landesnaturschutzgesetz - LNatSchG) vom 24. Februar 2010 (GVObI. Schl.-H., S. 301), zuletzt geändert durch das Gesetz vom 02. Februar 2022 (GVObI. S. 91) wird durch den Bürgermeister der Hansestadt Lübeck als untere Naturschutzbehörde verordnet:

§ 1

Änderungen des Geltungsbereichs

- (1) Aus dem geschützten Landschaftsbestandteil „Lauerhofer Feld“ wird ein Teilbereich von circa 1.711 m² in der Gemarkung St. Gertrud, Flur 12, Flurstücke 22/22 (tlw.) und 50/3 (tlw.) aus dem Schutz entlassen.
- (2) In den geschützten Landschaftsbestandteil „Lauerhofer Feld“ wird ein neuer Teilbereich von circa 608 m² in der Gemarkung St. Gertrud, Flur 12, Flurstücke 22/21 (tlw.) und 50/3 (tlw.) in den Schutz aufgenommen.

§ 2

Änderungen und Aktualisierungen

- (1) Die Regelung des § 2 Abs. 1 wird aufgehoben und durch den folgenden Abs. 1 ersetzt:
„Der geschützte Landschaftsbestandteil liegt östlich des Stadtzentrums der Hansestadt Lübeck und umfasst ein Gebiet von rund 3,30 ha.“
- (2) In § 2 Abs. 2 wird Satz 3 durch folgenden Satz ersetzt:
„Die südliche Grenze verläuft an der Südseite des Knicks, der sich zwischen der vorhandenen Wiese und der Bebauung des B-Plangebietes „07.32.00 – Schlutuper Straße/ Lauerhofer Weg“ befindet und den vorher erwähnten Wanderweg und die Schlutuper Straße verbindet.“
- (3)
 - a) In § 2 Abs. 3 wird Satz 1 durch folgenden Satz ersetzt:
„Die Grenze des geschützten Landschaftsbestandteiles ist in der Übersichtskarte im Maßstab 1: 2.000 schwarz liniert eingetragen.“
 - b) Die in § 2 Abs. 3 aufgeführte Übersichtskarte wird ersetzt durch die als Anlage 1 beigefügte Karte (Maßstab 1: 2.000), in der die neue Grenze des geschützten Landschaftsbestandteiles als durchgezogene schwarze Linie dargestellt wird.
- (4) § 3 Abs. 1 Nr. 4 wird gestrichen.
- (5) Die in § 4 Abs. 1 Nr. 5 genannte Vorschrift „§ 33 (1) Nr. 1 des Wasserhaushaltsgesetzes“ wird ersetzt durch die Vorschrift „§ 46 Abs.1 Nr. 1 Wasserhaushaltsgesetz“.
- (6) Die in § 6 Nr. 2 genannte Vorschrift „§ 38 des Landeswassergesetzes“ wird ersetzt durch die Vorschrift „§ 25 Landeswassergesetz“.

- (7) Die in § 8 genannte Vorschrift „§ 54 Abs. 2 des Landesnaturschutzgesetzes“ wird ersetzt durch die Vorschrift „§ 67 Bundesnaturschutzgesetz“.
- (8) Die in der Regelung in § 9 Abs. 1 genannte Vorschrift „§ 57 Abs. 1 Nr. 1 des Landesnaturschutzgesetzes“ wird ersetzt durch die Vorschrift „§ 57 Abs. 2 Nr. 4 Landesnaturschutzgesetz“.
- (9) § 9 Abs. 2 wird gestrichen.
- (10) Die in der Regelung in § 9 Abs. 3 genannte Vorschrift „§ 57a Abs. 1 des Landesnaturschutzgesetzes“ wird ersetzt durch die Vorschrift „§ 57 Abs. 5 Landesnaturschutzgesetz“ und der genannte Betrag „100.000,-- DM“ wird ausgetauscht gegen den Betrag „50.000 Euro.“

§ 3

Inkrafttreten der Stadtverordnung

Diese Stadtverordnung tritt am Tage nach ihrer Verkündung in Kraft.

Lübeck, den

Jan Lindenau
Der Bürgermeister der Hansestadt Lübeck
als untere Naturschutzbehörde

T:\FB3\3.390\00-Allgemeines\Geodaten\ARC-MAPS\Schutzgebiete\Abgrenzungsänderungen\Lauerhofer_Feld_B-Plan_07_32_00.mxd

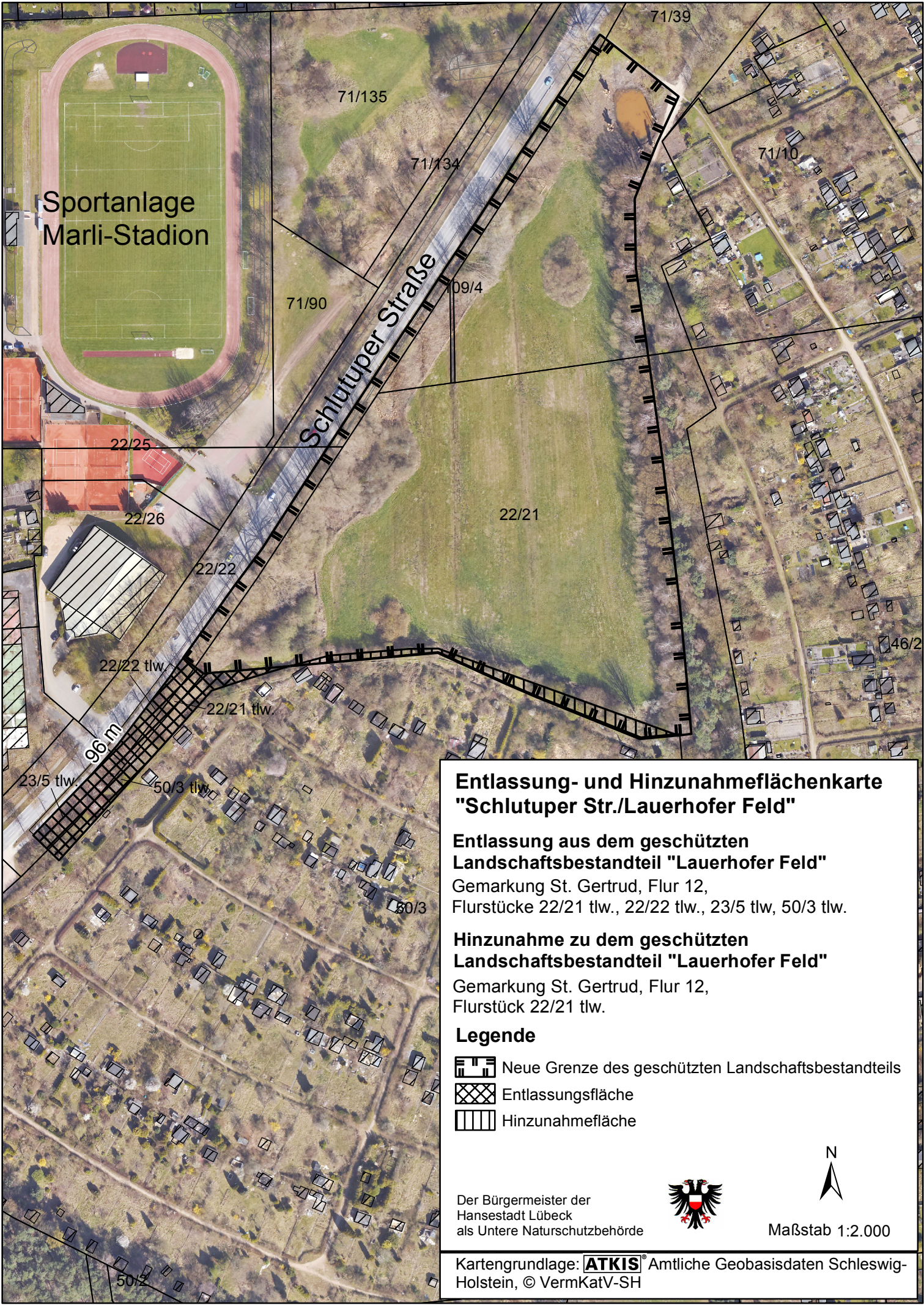

Sportanlage
Marli-Stadion



Schlutuper Straße

Entlassung- und Hinzunahmeflächenkarte "Schlutuper Str./Lauerhofer Feld"

**Entlassung aus dem geschützten
Landschaftsbestandteil "Lauerhofer Feld"**
Gemarkung St. Gertrud, Flur 12,
Flurstücke 22/21 t/w., 22/22 t/w., 23/5 t/w, 50/3 t/w.

**Hinzunahme zu dem geschützten
Landschaftsbestandteil "Lauerhofer Feld"**
Gemarkung St. Gertrud, Flur 12,
Flurstück 22/21 t/w.

Legende

-  Neue Grenze des geschützten Landschaftsbestandteils
-  Entlassungsfläche
-  Hinzunahmefläche

Der Bürgermeister der
Hansestadt Lübeck
als Untere Naturschutzbehörde



Maßstab 1:2.000

Kartengrundlage: **ATKIS**® Amtliche Geobasisdaten Schleswig-Holstein, © VermKatV-SH

T:\FB3\3.390\00-Allgemeines\Geodaten\ARC-MAPS\Schutzgebiete\Abgrenzungsänderungen\Lauerhofer_Feld_VO-Karte.mxd

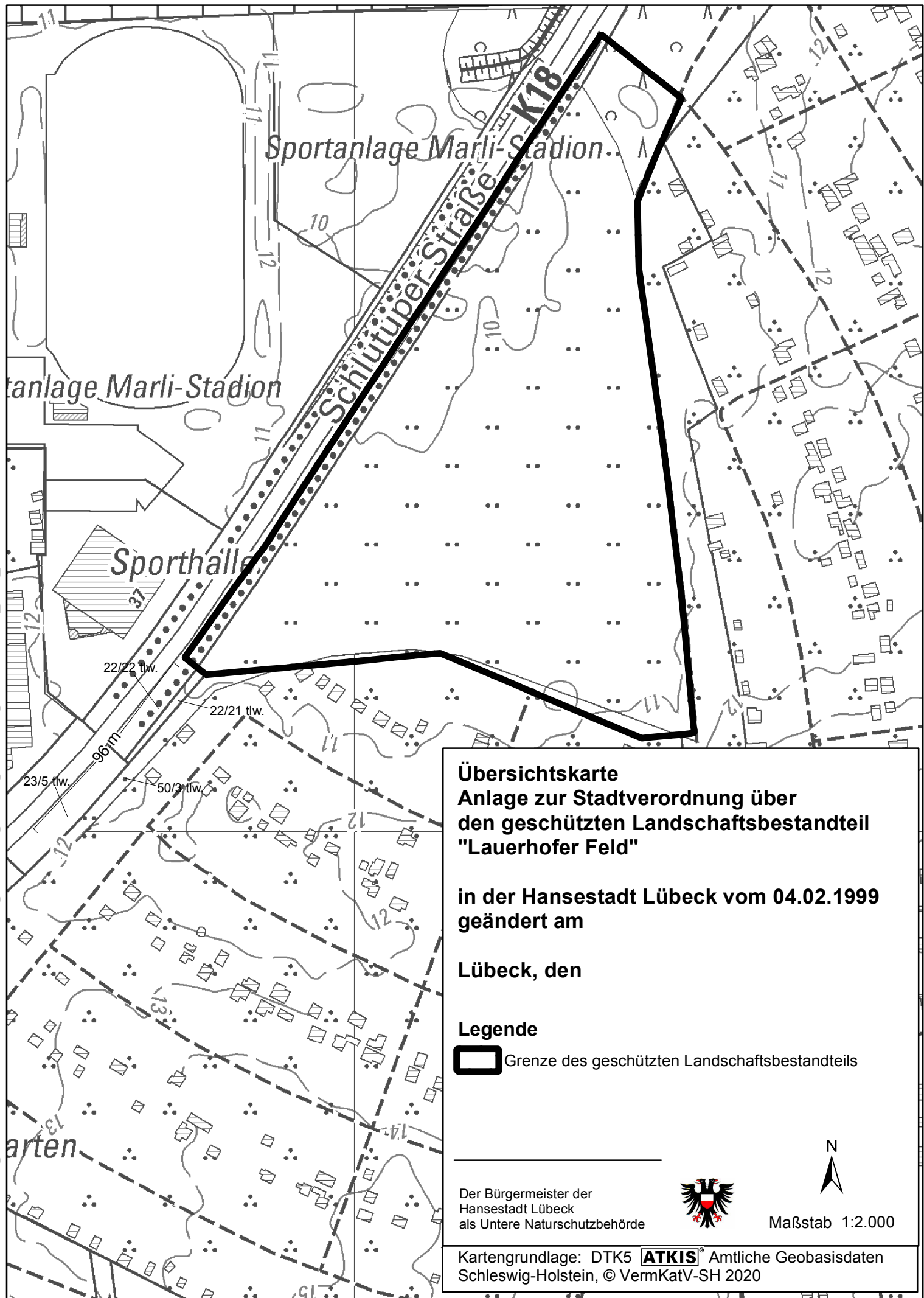

Übersichtskarte
Anlage zur Stadtverordnung über
den geschützten Landschaftsbestandteil
"Lauerhofer Feld"

in der Hansestadt Lübeck vom 04.02.1999
geändert am

Lübeck, den

Legende

 Grenze des geschützten Landschaftsbestandteils

Der Bürgermeister der
 Hansestadt Lübeck
 als Untere Naturschutzbehörde



Maßstab 1:2.000

Kartengrundlage: DTK5 **ATKIS**® Amtliche Geobasisdaten
 Schleswig-Holstein, © VermKatV-SH 2020