

Hansestadt LÜBECK 

Wettbewerbsverfahren „Neue Mitte“ Moisling

Mündliche Mitteilung im Bauausschuss, TOP 5.4.3

Lübeck, 20.01.2020





„Neue Mitte“ Moisling



Wettbewerbsgebiet

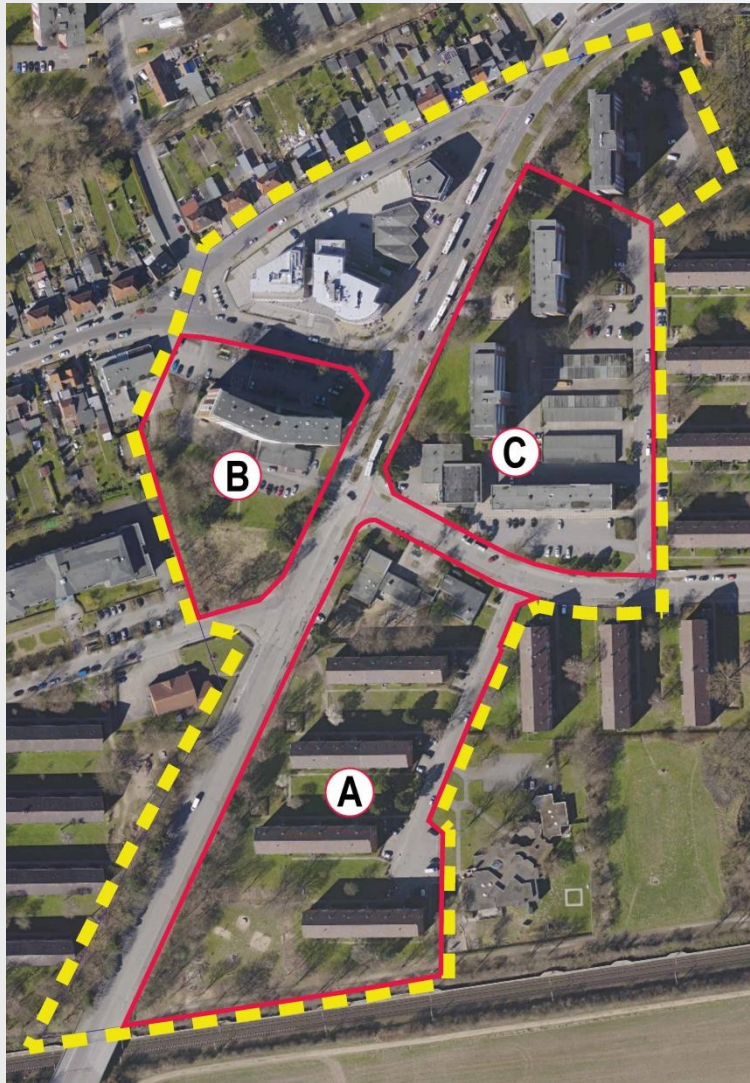

Ergebnisse: 1. Wertungsrundgang



Ergebnisse: 3. Preis



Ergebnisse: 2. Preis



Ergebnisse des Wettbewerbs

- **1. Preis** **Zastrow + Zastrow Architekten + Stadtplaner, Kiel**
Brien.Wessels.Werning Landschaftsarchitekten, Lübeck
- **2. Preis** **ppp architekten + stadtplaner, Lübeck**
arbos Freiraumplanung, Hamburg
- **3. Preis** **Konermann Sigmund Architekten Stadtplaner, Lübeck**
ANDO YOO Landschaftsarchitektur, Hamburg
- **ausgeschieden** **ELBBERG Stadtplanung, Hamburg**
TGP Landschaftsarchitekten, Lübeck

„Neue Mitte“ Moisling



Zielsetzungen des Wettbewerbs

- Städtebauliche Neuordnung und funktionale Aufwertung
- Schaffung eines attraktiven Stadtteilzentrums
- Bereitstellung und Stärkung der öffentlichen/sozialen Infrastruktur
 - Neubau eines „Stadtteilhauses“ (Stadtteilbüro, -bibliothek & Beratungsstelle)
 - Neubau eines Familienzentrums mit Kindertagesstätte
- Stärkung des zentralen Nahversorgungsbereiches
- Schaffung von neuem Wohnungsbau bzw. Anpassung des Wohnbestands
- Realisierung von Aufenthaltsflächen und (neuen) Anbindungen
 - Schaffung eines „Stadtteilplatzes“
 - Realisierung von Erschließungsanlagen
- Stadträumliche und funktionale Anbindung des Bahnhofepunktes

Wettbewerbsverfahren

- **offener, zweiphasiger städtebaulich-freiraumplanerischer Realisierungswettbewerb**

- **Bekanntmachung:** 16.07.2019
- **Informationsveranstaltung:** 29.08.2019* (Wahl von 3 Bürger-Vertreter:innen)
- **Preisgericht 1. Phase:** 22.10.2019
- **Preisgericht 2. Phase:** 13.12.2019
- **Preisverleihung:** 08.01.2020
- **Ausstellung der Ergebnisse:** 08.01.-10.01.2020,
im Soziale-Stadt-Büro, Oberbüssauer Weg 4



Preisgericht

- **Fachpreisrichter:innen**

- Joanna Hagen, Bausenatorin, Hansestadt Lübeck
- Sabine Kling, Innenministerium Schleswig-Holstein
- Hille Krause, KBNK Architekten, Hamburg
- Rainer Steffens, Meyer Steffens Architekten und Stadtplaner, Lübeck
- Marianne Mommsen, relais Landschaftsarchitekten, Berlin

- **Stellvertretende Fachpreisrichter:innen**

- Sharon Naumann, Naumann Landschaft, Hamburg
- Karsten Schröder, Stadtplanung und Bauordnung, Hansestadt Lübeck

- **Sachpreisrichter:innen**

- Dr. Matthias Rasch, Grundstücks-Gesellschaft TRAVE mbH
- Dagmar Hildebrand, Bauausschussmitglied, CDU-Fraktion
- Michael Tietz, Bürgervertreter
- Angelika Krüger, Bürgervertreterin

- **Stellvertretende Sachpreisrichter:innen**

- Markus Schulz, Grundstücks-Gesellschaft TRAVE mbH
- Christine Köpsel, Bürgervertreterin