

Hansestadt LÜBECK

Vorstellung der Abteilung Denkmalpflege
im Ausschuß für Kultur und Denkmalpflege
der Hansestadt Lübeck am 13.05.2019

Abt. Denkmalpflege, Bereich Archäologie und Denkmalpflege HL



Gesetzliche Grundlage:

aktuelle Fassung des Denkmalschutzgesetzes 15.01.2015

- **Änderungen vom konstitutiven zum nachrichtlichen Verfahren**
- **Umstellung von Denkmalsbuch zu Denkmallisten (unbewegliche u. bewegliche Denkmale)**
- **Aufgabe der Denkmalkategorisierung bei Einzeldenkmälern zugunsten einer Kategorie: Denkmale von besonderem Wert**
- **Schaffung von flächenbezogenen Denkmalkategorien**
- **Erstmaliger rechtlicher Schutz des UNESCO-Welterbes in SH und Aufnahme von dessen Belangen in alle Bereiche der Landespflege und Landesplanung**
- **Regelung zur Ahndung von Straftaten**
- **Bestätigung/Beibehaltung der Sonderregelung von Denkmälern in kirchlichen Eigentümern und Aufweitung auf die Katholische Religionsgemeinschaft**



Aufgaben durch rechtliche Sonderstellung der Hansestadt Lübeck

Obere Denkmalschutzbehörde

aufgrund gesetzlicher Weisung

Ausweisung von Denkmalen

Führung der Denkmallisten

Träger Öffentlicher Belange

Genehmigungen zum/im UNESCO-Welterbe

Fachbehörde mit Spezialkenntnissen z.B. Restaurierung

Bautechnik, Bauforschung, historische Freiraumgestaltung,

Kunstgeschichte, Architektur, Stadtplanung, Geographie

kirchliche Denkmalpflege

Bescheinigungen steuerlicher Anerkennung

Fördermittelbetreuung

Gutachtenerstellung

Information der Öffentlichkeit

Untere Denkmalschutzbehörde

als kreisfreie Stadt des Landes SH

praktische Umsetzung des Gesetzes

Erstellung von Genehmigungen

Betreuung laufender Maßnahmen



Denkmalschutz

= Ausweisung verschiedener Arten von Denkmalen

- Besichtigung des gesamten Gebäudes innen und außen und ggfs. zugehörige Freiflächen /Nebengebäude
- Sichtung von Archivalien/ Pläne/ Fotos/ Aktenvorgänge/ Literatur / Vergleichsüberblick
- Bewertung der Erkenntnisse auf den gesetzlichen Kriterien: von besonderem Wert....
- Geschichtlich / Wissenschaftlich / Künstlerisch / Technisch / Städtebaulich / die Kulturlandschaft prägend
- von öffentlichem Interesse
- Information der Eigentümer
- Aufnahme in die Denkmallisten incl. Veröffentlichung

Denkmalpflege

= Umgang mit Denkmalen

- Beratung vor Maßnahmenbeginn
- Voruntersuchungen
- Antragsbearbeitung
- Denkmalrechtliche Genehmigung
- Betreuung der laufenden Maßnahme ggfs. mit Präzisierung Auflagen
- Beratung u. Abstimmung der Verwendung denkmalgerechter Materialien



Wissenschaftliche und verwaltungsmäßige Fachaufgaben der Abt. Denkmalpflege HL

- **wissenschaftliche Erfassung von Kulturdenkmalen (Inventarisierung)**
- **Führung und Pflege der Denkmallisten**
- **Praktische Baudenkmalpflege**
- **Städtebauliche Denkmalpflege**
- **Gartendenkmalpflege**
- **Industriedenkmalpflege**
- **Kirchliche Denkmalpflege/Sakralbauten**
- **Restaurierung**
- **Bauforschung**
- **Denkmalförderung/Anerkennung zur Steuerliche Erleichterung**
- **Dokumentation/Archivierung/Öffentlichkeitsarbeit**



Mediationsmöglichkeiten

- **Ombudsmann**
- **Landesdenkmalrat**
- **Regionale Beiräte**

Disziplinarische Maßnahmen

- **Ordnungswidrigkeiten**
- **Straftaten**
- **Enteignung**



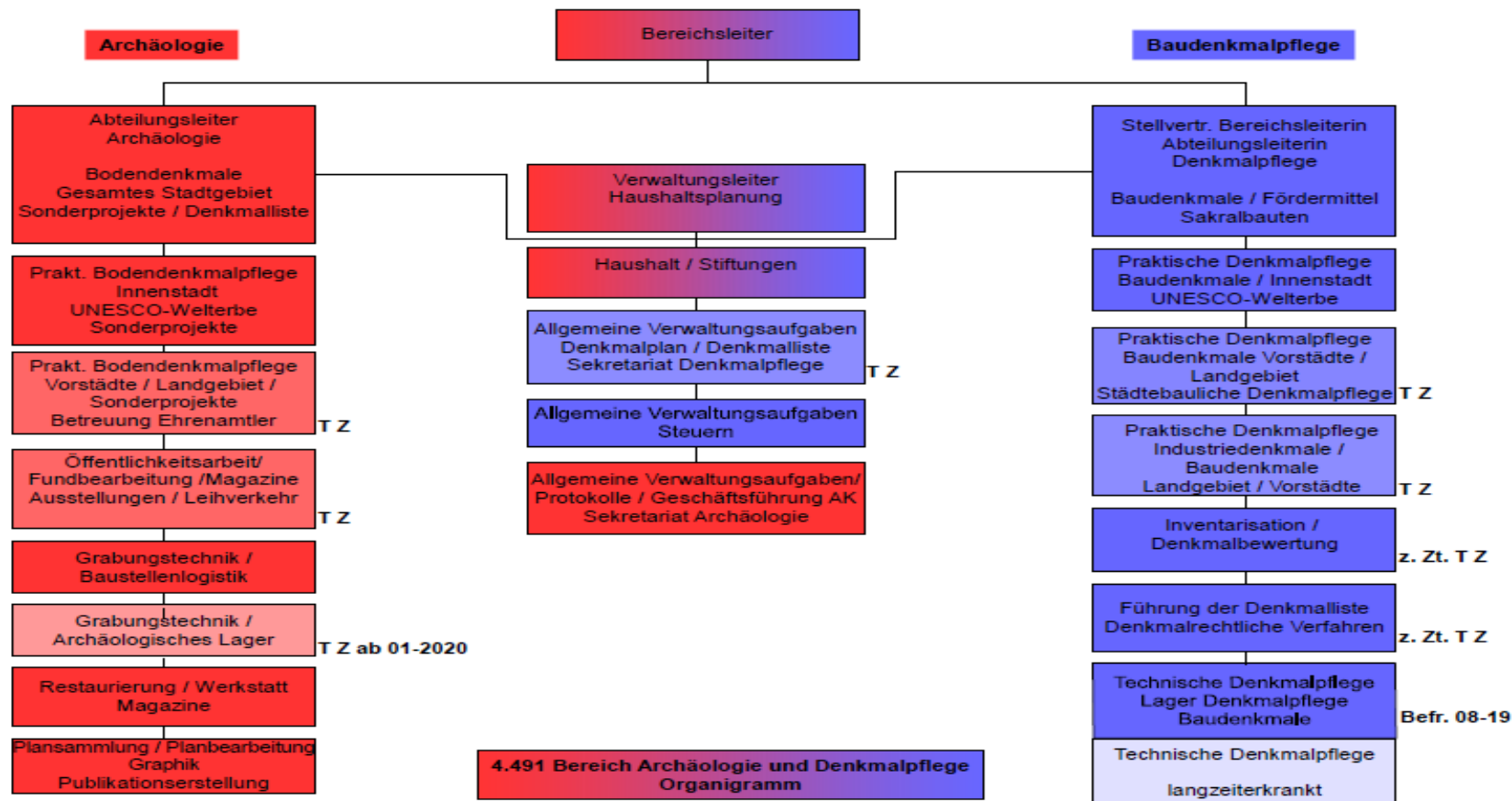

Hansestadt LÜBECK

Stadtteilprofile 2010

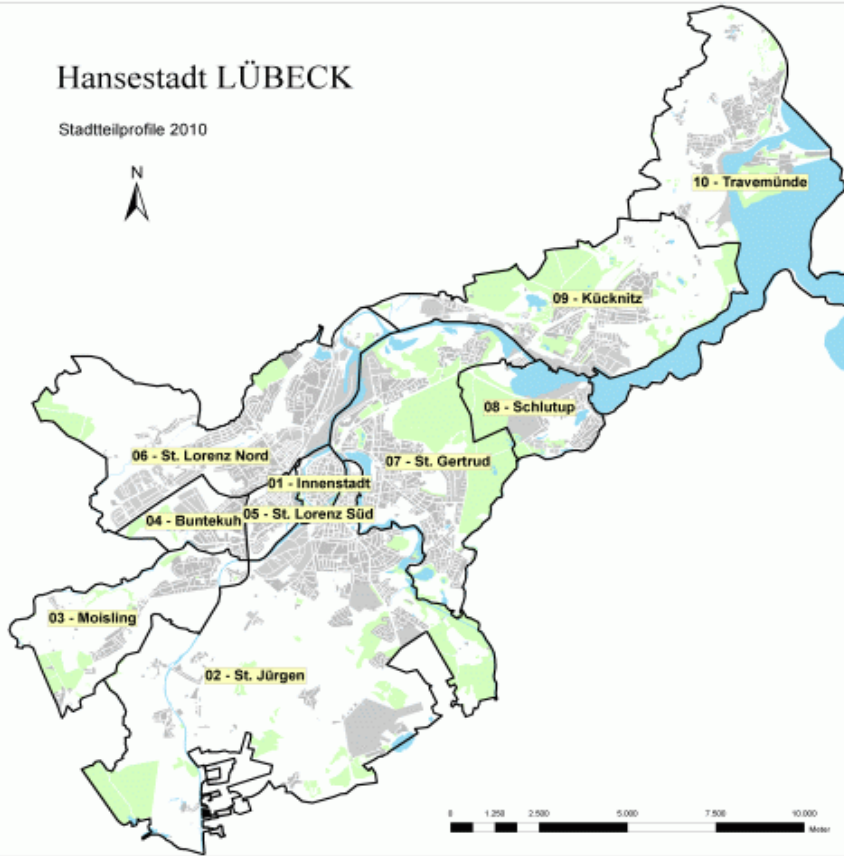

Jährlich

- ca.320 - 420 Bauanträge
- ca. 20 Vorgänge der kirchl. Benehmensherstellung
- 1653 Denkmale in der Denkmalliste
- ca. 100 zur Prüfung anstehende Gebäude
- ca. 15 zur Prüfung anstehende Sachgesamtheiten/ Mehrheiten Baulichen Anlagen
- 5 Beantragungen auf Abbruch eines Kulturdenkmals
- Ca. 1000 Beratungen im Umfeld von Kauf/Verkauf
 - Allgem. Information zu Denkmalschutz/Denkmalpflege
 - Wiss. Anfragen u. Schulen
 - Presse/Medien