

► Nr. VO/2018/06152
öffentlich

Lübeck, 14.06.2018

Antrag eines Ausschuss-Mitgliedes

Verantwortliche Bereiche:
Geschäftsstelle der FDP Fraktion

Bearbeitung: Miriam Kanzler (E-Mail: Miriam.Kanzler@luebeck.de Telefon: 122-1051)

Antrag des AM Rolf Müller (FDP) zur Kostenberechnung eines Neubaus des Feuerwehr-Gerätehauses in Groß Steinrade

Beratungsfolge:

Datum	Gremium	Status	Zuständigkeit
21.08.2018	Ausschuss für Umwelt, Sicherheit und Ordnung	Nichtöffentlich	zur Entscheidung

Antrag:

Der Bürgermeister wird aufgefordert, bis zur August-Sitzung 2018 des USO-Ausschusses darzulegen, zu welchen Kosten die Hansestadt Lübeck ein gleichwertiges Feuerwehrhaus, wie das vom jetzigen Investor geplante (siehe Anlagen), errichten könnte.

Des Weiteren sollen die Kosten des Erwerbs eines möglichen Grundstückes beziffert werden. Als Grundlage zur Gegenüberstellung dient das vorliegende Angebot vom jetzigen Investor über 20 Jahre.

Ferner soll eine realistische Einschätzung zur zeitlichen Umsetzung (u. a. Kauf des Grundstückes, Planung und Errichtung, etc.) erstellt werden.

Begründung:

Erfolgt mdl.

Anlagen :

3

Ausschussmitglied

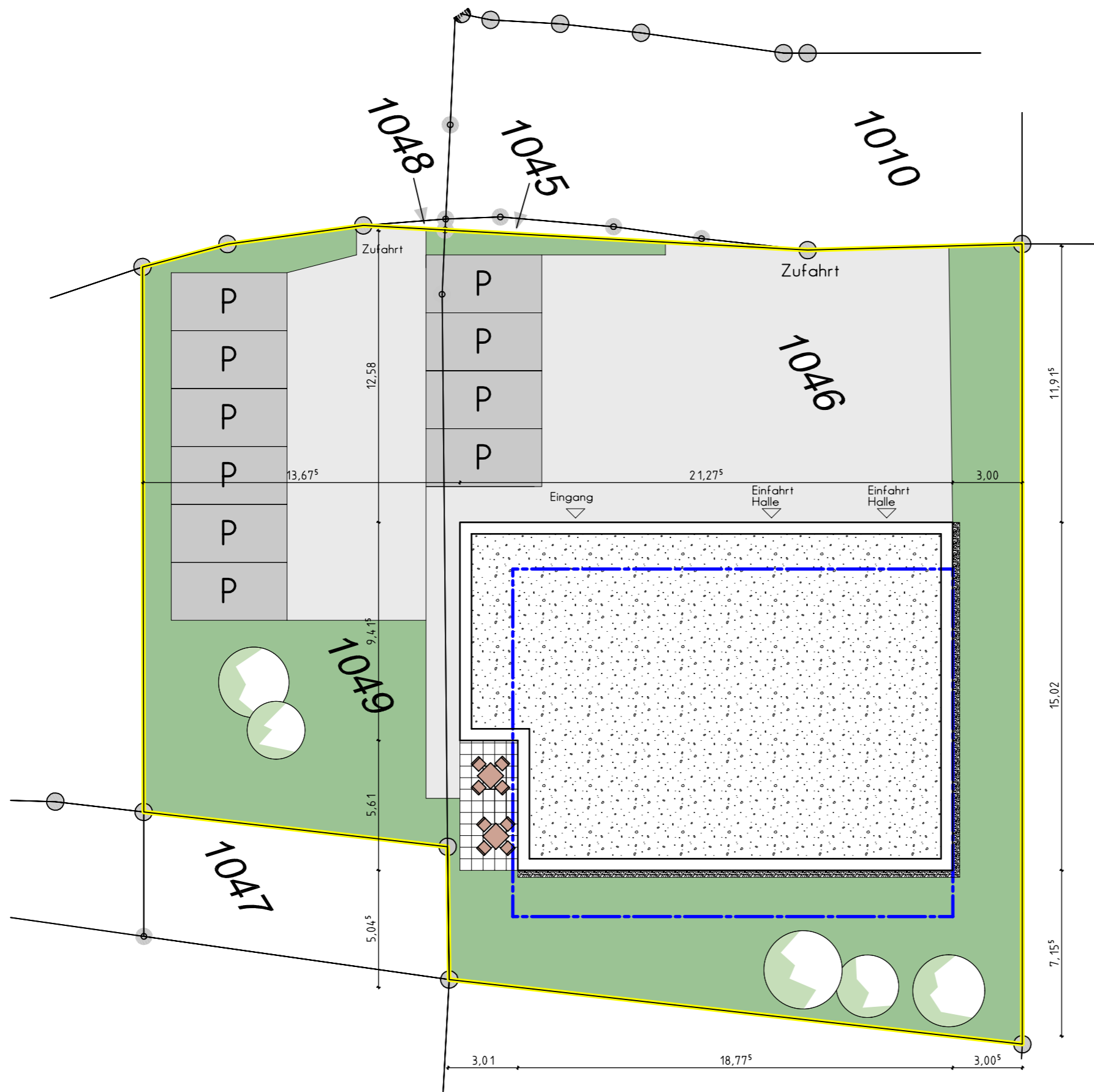

----- Baugrenze

VORABZUG

PROJEKT-NR.: 522		
BAUVORHABEN Neubau Feuerwehrgerätehaus Groß Steinrade		
PLAN	Lageplan Entwurf	MASSTAB 1:200
BAUHERR		
BLATT-NR.	DATUM	GEZ.
522 / E01	23.11.2016	MH
ARCHITEKTURBURO, DIPL. ING. THOMAS HAAKE FREISCHAFFENDER ARCHITEKT UND STADTPLANER 23566 LUBECK · MOLTKEPLATZ 2 · Tel. 0451/622018 · Fax 0451/67563 E-MAIL: ARCHITEKT.THOMAS.HAAKE.LUEBECK@T-ONLINE.DE		

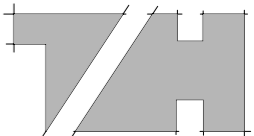

Diese Zeichnung ist urheberrechtlich geschützt. Sie darf ohne unsere Genehmigung weder vervielfältigt, verwendet, noch Dritten zugänglich gemacht werden.

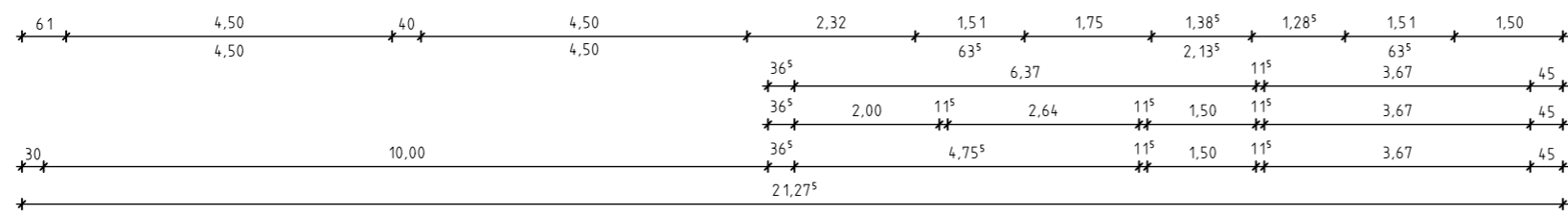
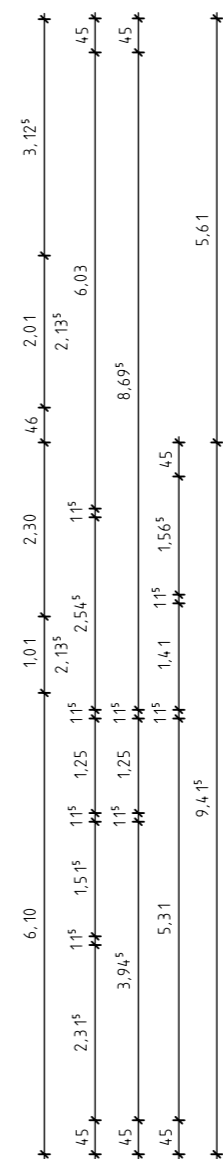
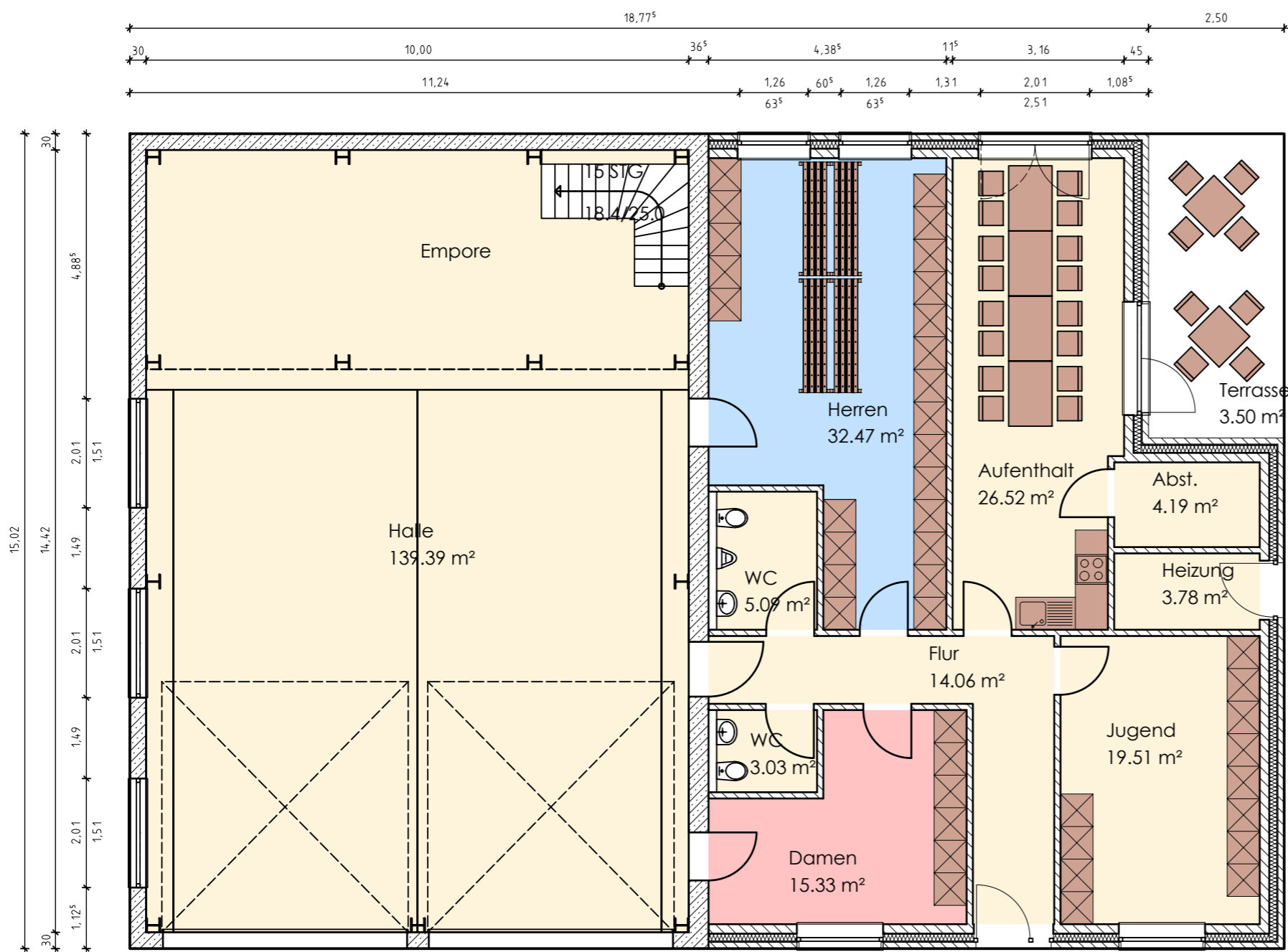

VORABZUG

PROJEKT-NR.: 522		
BAUVORHABEN Neubau Feuerwehrgerätehaus Groß Steinrade		
PLAN	Erdgeschoss Entwurf	MASSTAB 1:100
BAUHERR		
BLATT-NR.	DATUM	GEZ.
522 / E02	23.11.2016	MH
ARCHITEKTURBURO DIPL. ING. THOMAS HAAKE FREISCHAFFENDER ARCHITEKT UND STADTPLANER 23566 LUBECK . MOLTKEPLATZ 2 . Tel. 0451/622018 . Fax 0451/67563 E-MAIL: ARCHITEKT.THOMAS.HAAKE.LUBECK@T-ONLINE.DE		
Diese Zeichnung ist urheberrechtlich geschützt. Sie darf ohne unsere Genehmigung weder vervielfältigt, verwendet, noch Dritten zugänglich gemacht werden.		

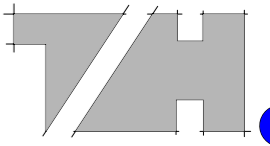

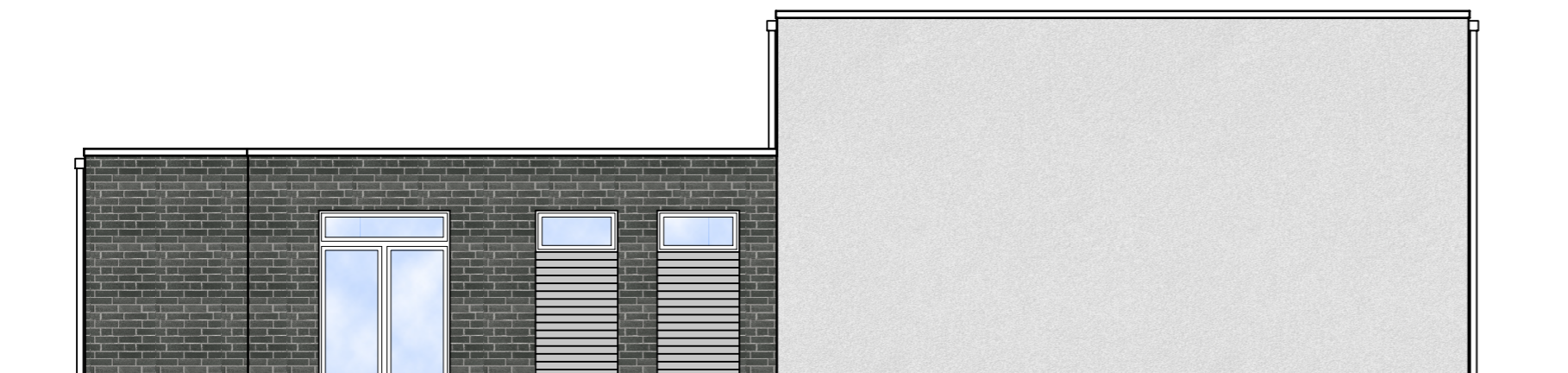
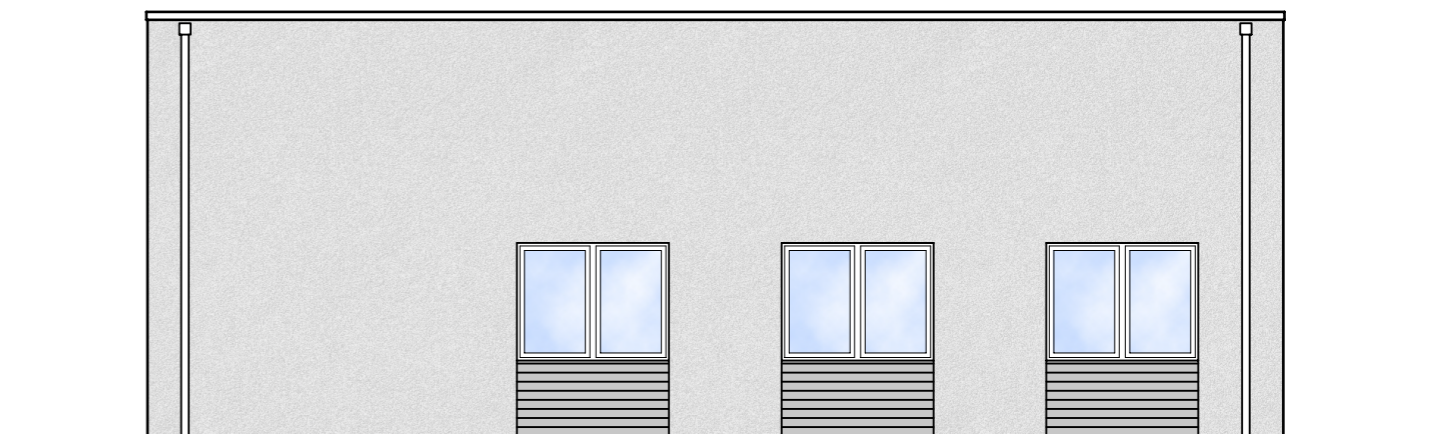
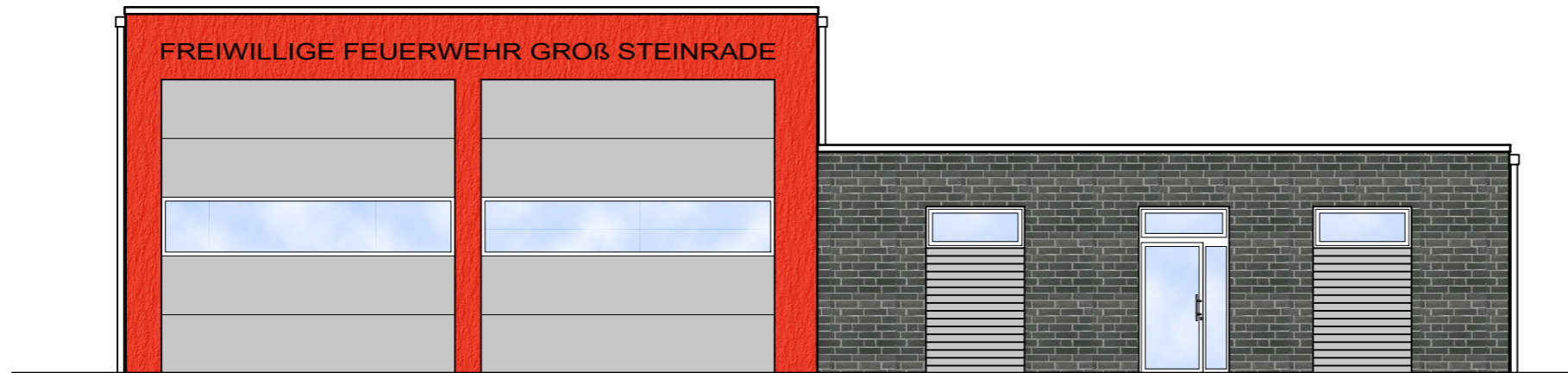

VORABZUG

PROJEKT-NR.: 522		
BAUVORHABEN Neubau Feuerwehrgerätehaus Groß Steinrade		
PLAN	Ansichten	MASSTAB 1:100
BLATT-NR.	DATUM	GEZ.
522 / E03	23.11.2016	MH
ARCHITEKTURBURO DIPL. ING. THOMAS HAAKE FREISCHAFFENDER ARCHITEKT UND STADTPLANER 23566 LUBECK . MOLTKEPLATZ 2 . Tel. 0451/622018 . Fax 0451/67563 E-MAIL: ARCHITEKT.THOMAS.HAAKE.LUEBECK@T-ONLINE.DE		
Diese Zeichnung ist urheberrechtlich geschützt. Sie darf ohne unsere Genehmigung weder vervielfältigt, verwendet, noch Dritten zugänglich gemacht werden.		