Bundestagswahl 2009

Wahlkreis 11 – Lübeck

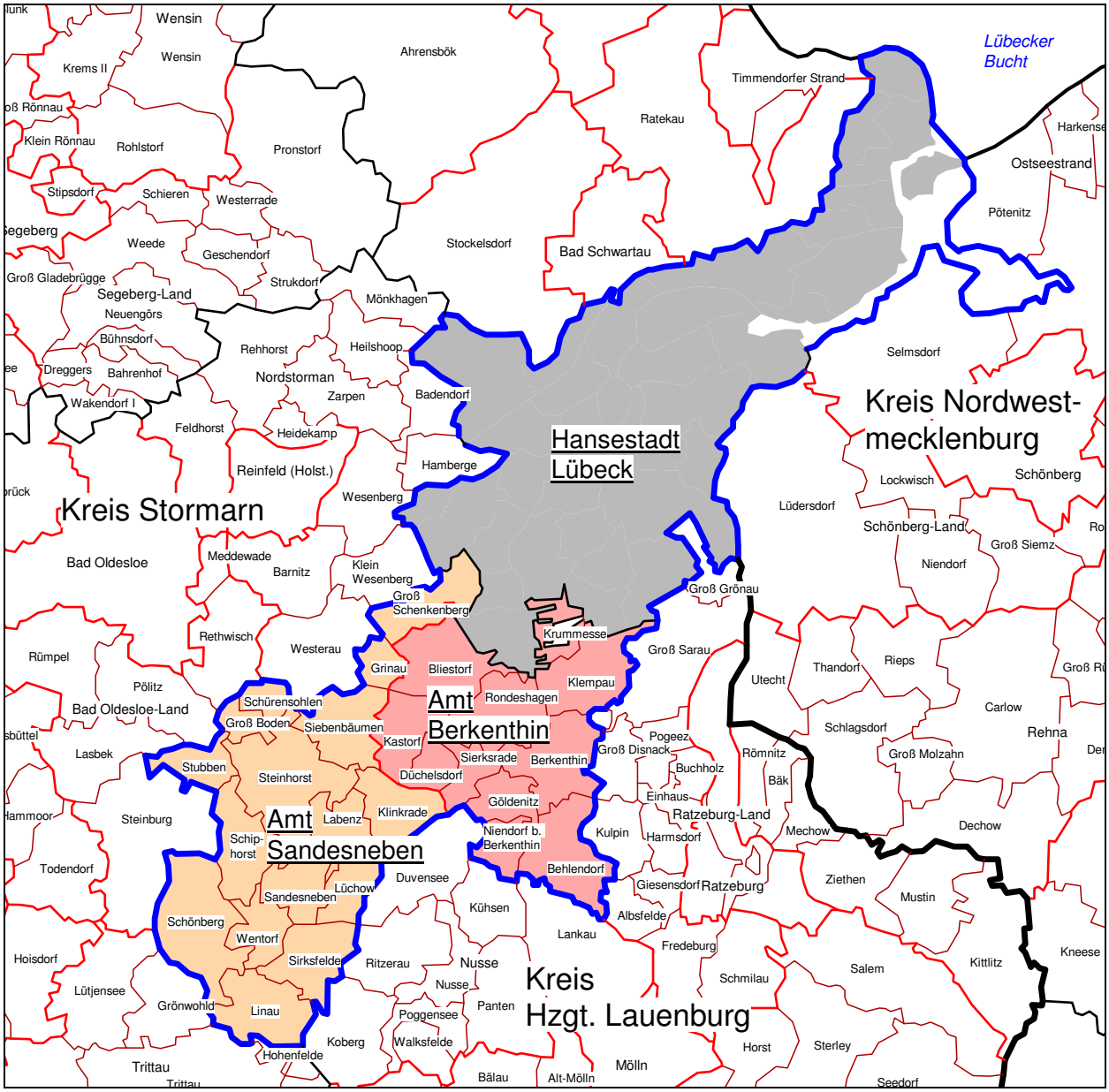

Kartographie: Hansestadt Lübeck
1.102.2 – Abt. Statistik und Wahlen