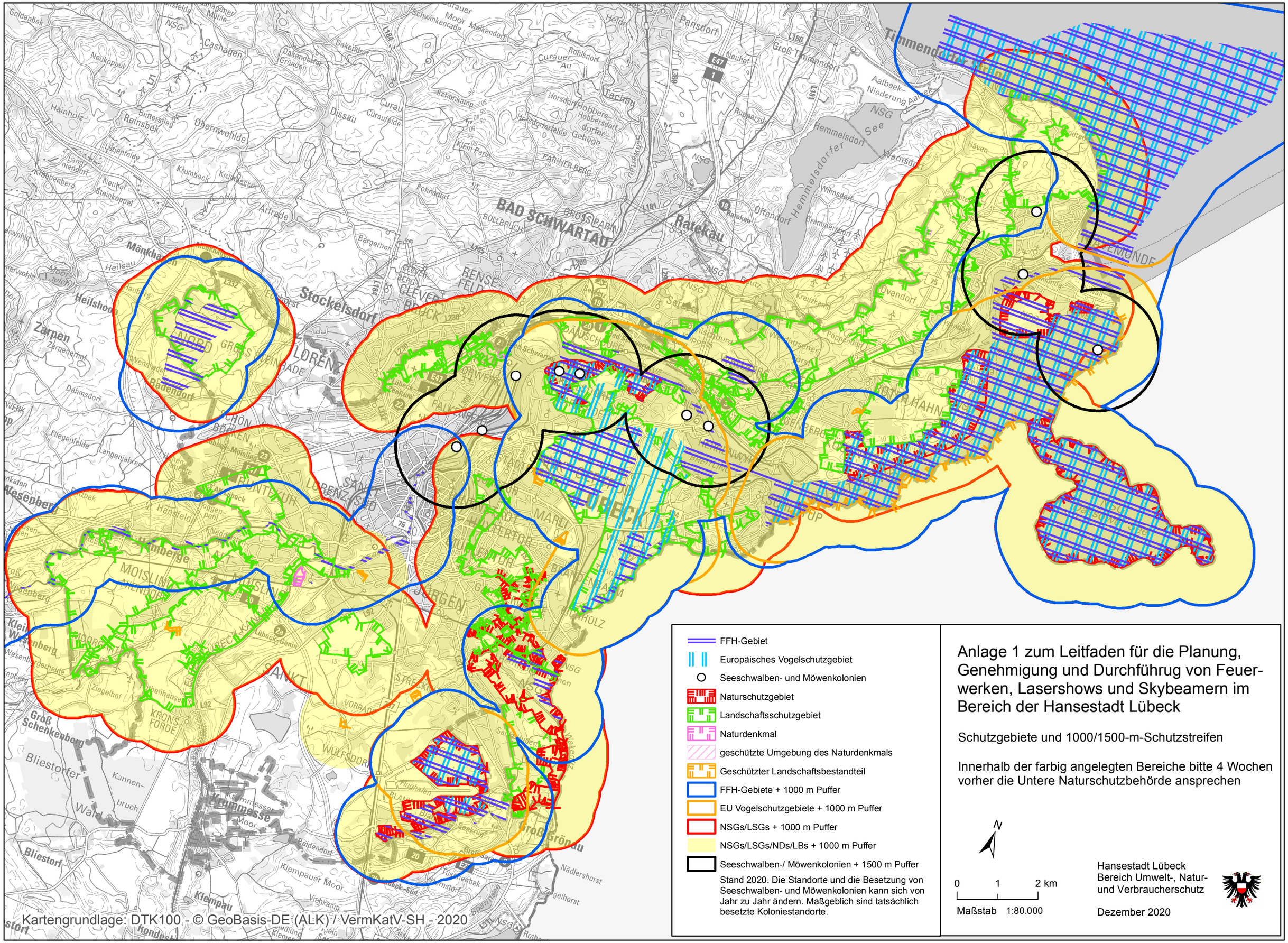

Anlage 1 zum Leitfaden für die Planung, Genehmigung und Durchführug von Feuerwerken, Lasershows und Skybeamern im Bereich der Hansestadt Lübeck

Schutzgebiete und 1000/1500-m-Schutzstreifen

Innerhalb der farbig angelegten Bereiche bitte 4 Wochen vorher die Untere Naturschutzbehörde ansprechen

Hansestadt Lübeck
Bereich Umwelt-, Natur- und Verbraucherschutz

Dezember 2020